

夢と誇りの持てるまち

広報きみつ

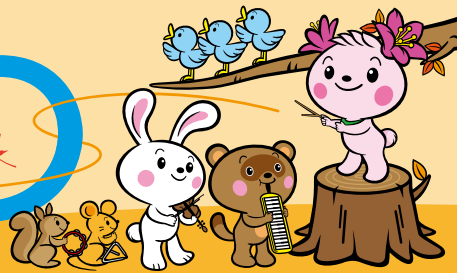

健康都市宣言のまち きみつ

平成30年(2018年)11月1日発行

11月号

 NO. 567

携帯サイト



85,067人(-42) うち外国人住民 916人(-8)
男 43,470人(-33) 女 41,597人(-9)



38,828世帯(-24)

※10月1日現在()内は前月比較

トピックス

秋季火災予防運動(2面)

秋のイベントへ出掛けよう(4面)

財政状況をお知らせします(5面)

きみつに秋がやってきた(7面)

【編集・発行】君津市総務部秘書広報課 〒299-1192 千葉県君津市久保2-13-1 ☎0439(56)1288 <http://www.city.kimitsu.lg.jp> 【編集】凸版印刷(株) 【印刷】ワタナベメディアプロダクツ(株)

お問い合わせ先 申申し込み先 ✉メールアドレス HPホームページ FAXファックス

広報紙は再生紙を使用しています。

市民が主役のまちづくり



この度、市民の皆さまから負託をいただき、君津市長に就任いたしました。その重責に身が引き締まる思いです。

君津には、人と人が手を取り合って、より良い明日を次世代につないでいく、優しくそして力強い文化が根付いています。それを原動力にして、私たちが祖先から受け継いできた豊かな自然を守るとともに、少子高齢化の中にあっても、輝き続ける地方都市を目指す所存です。

「市民が主役のまちづくり」

皆さまから託された、君津への愛や思いをカタチにして、市民の皆さまと対話しながら、希望に満ちた君津の未来を築いてまいります。

平成30年11月1日

君津市長

石井宏子

プロフィール

昭和39年生まれ、千葉県立木更津高校、上野学園大学卒業後音楽教諭となり君津市に赴任。
平成15年君津市議会議員選挙当選、平成19年より千葉県議会議員三期。

当選証書授与式



当選証書を授与される石井市長

君津市長選挙の開票結果

(得票総数順・敬称略)

候補者氏名	得票総数
当選 石井 宏子	16,084票
渡邊 吉郎	14,736票
安藤 敬治	5,345票

投票率 50.55%

石井市長 本月初登庁

任期満了に伴う市長選挙が10月14日に市内26投票所で行われ、即日開票の結果、石井宏子氏(54歳)が当選しました。
翌15日には市役所において、増田選挙管理委員会委員長から当選証書が付与されました。

11月9日から15日

秋季火災予防運動

平成30年度全国統一防火標語

「忘れてない？」

サイフにスマホに火の確認

これからの季節は、空気が乾燥し火災が発生しやすくなります。火の取扱いは十分注意してください。



住宅用火災警報器の維持・管理

住宅用火災警報器は設置が義務付けられています。すでに住宅用火災警報器を設置している住宅は、正常に作動するように定期的に点検をしましょう。

また、設置場所を変えたときや長い間留守にしたときは、必ず点検をしましょう。

火災予防週間中は、住宅用火災警報器の設置を呼び掛けるため、消防職員が市内の一部地域の家庭を訪問しますので、ご協力をお願いします。

点検方法

機種によってひもを引くかボタンを押すものがあり、電子音

や音声で異常の有無を確認できます。電子音や音声が鳴らないときは、電池切れや内部の電子機器が劣化している可能性があります。そのため、本体を交換してください。

火災以外で音が鳴ったとき

湯気やほこりなどで誤って鳴る場合があります。まず、火災でないことを確認し部屋の換気をしましょう。火災かどうか判断がつかない場合は、119番通報をして消防隊に確認してもらいましょう。

住宅防火 命を守る7つのポイント

3つの習慣

▼寝たばこは絶対しない

▼ストーブは燃えやすいものから離れた位置で使用する

▼ガスコンロなどのそばを離れるときは、必ず火を消す

4つの対策

▼逃げ遅れを防ぐために住宅用火災警報器を設置する

▼火災の延焼拡大を防ぐため、寝具、衣類、カーテンなどに防炎品を使用する

▼火災を小さいうちに消すために住宅用火災警報器を設置する

防火ポスター！ 防火標語作品展

市内の小中学生から募集した防火ポスター・防火標語の中から



ら入賞作品を展示します。期間 11月14日(水)から20日(火)

会場 生涯学習交流センター 1階 ギャラリー



▲(中学校の部) 君津中学校 3年 窪田葵さん

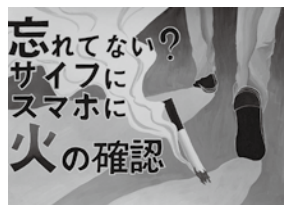

▶(小学校の部) 周南小学校 6年 佐久間乃愛さん

06 消防本部予防課 ☎(53) 19

煙体験ハウスを新しく購入しました



煙体験ハウス

火災予防の普及啓発、防火思想のさらなる向上のため各種防災訓練で活用する煙体験用資機材(煙体験ハウス)を整備しました。この煙体験用資機材は、宝くじの社会貢献広報事業として、宝くじの受託事業収入を財源としているコミュニティ助成事業(宝くじ助成金)を活用し、実施しています。

ストップ児童虐待

未来へと命を繋ぐ 189



オレンジリボンには子ども虐待を防止するというメッセージが込められています。

11月は児童虐待防止推進月間です。虐待を受けた子どもは、心身の健康的な成長を妨げられ、発育不全、自傷行為・衝動的な行動など将来にわたって深刻な影響を受けることがあります。子育てに悩んでいる方や、「虐待かな？」と感じた方は、早めに相談または連絡してください。相談した方や連絡した方の情報は

厳守します。
子育て支援課 ☎(56) 1616、君津児童相談所 ☎(55) 3100、全国共通ダイヤル(24時間受付) 189(いちばやく)

児童虐待とは・・・

身体的虐待	なく、殴る、蹴る、叩く、投げ落とす、激しく揺さぶる、やけどを負わせる、溺れさせる など
性的虐待	子どもへの性的行為、性的行為を見せる、ポルノグラフィの被写体にする など
ネグレクト	家に閉じ込める、食事を与えない、ひどく不潔にする、自動車の中に放置する、重い病気になっても病院に連れて行かない など
心理的虐待	言葉による脅し、無視、きょうだい間での差別的扱い、子どもの目の前で家族に対して暴力をふるう(DV) など

【通行止め案内図】

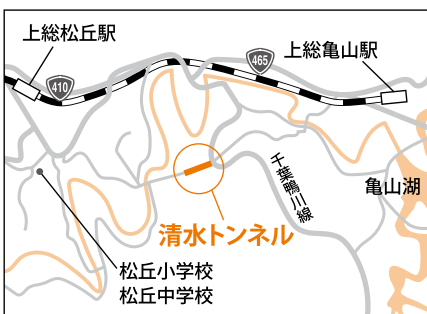

道路保全課 ☎(56) 1216



老朽化や幅員の狭い区間を解消するため補強・拡幅工事を行います。工事期間中は全面通行止めとなりますので、皆さんのご理解とご協力をお願いします。工事期間 11月から平成32年3月末まで(予定)

清水トンネル 補強拡幅工事を実施します

きれいな街づくり推進事業 啓発ポスター展の入賞作品を展示します

11月8日(木)まで中央図書館の展示スペースに展示していますので、ぜひご覧ください。

☎ クリーン推進課 ☎(52)5353

【入賞者一覧・敬称略】

部門	賞	学校名	氏名
小学生 低学年の部	最優秀賞	北子安小学校	市川 琴葉
	優秀賞	貞元小学校	垣谷 詩織
	優良賞	中小学校	石井 かいら
小学生 高学年の部	最優秀賞	周西小学校	横川 さくら
	優秀賞	貞元小学校	三浦 彩夢
	優良賞	周南小学校	清水 陽南子
中学生の部	最優秀賞		田村 陵真
	優秀賞	小糸中学校	齋藤 結鶴
	優良賞		田村 悠愛

11月から12月は

労働保険適用 促進強化期間です

農林水産の事業の使用労働者5人未満の個人事業を除き、労働者を1人でも使用する事業主は、労働保険徴収法により労働保険に加入しなくてはなりません。労働保険は、働く人が労働災害を被った時や失業した時に所定の保険給付を行う制度で、パートタイム労働者・派遣労働者についても一定の要件により雇用保険が適用されます。手続きを行っていない事業主は加入しなくてはなりません。

☎ 千葉労働局労働保険徴収課 ☎043(221)4317

君津市学校再編地区説明会を開催します！

～君津市学校再編第2次実施プログラム構想案～

子どもたちにとってより良い環境を目指し、活力ある魅力的な学校づくりを推進するため、学校の適正規模・適正配置および時代の変化や地域の特性を見据えた新しいタイプの学校への転換などを視野に入れた学

校の再編に取り組んでいます。統合や学区の見直しについて検討しており、その構想案についての説明会を次の日程で開催します。希望する方は都合の良い会場に参加してください。

☎ 学校再編推進課 ☎(56)1562

【説明会日程表】

期日	時間	会場
11/8(木)	19:00~20:30	周西小学校
11/10(土)	14:30~16:00	周西公民館
11/11(日)		生涯学習交流センター
11/12(月)	19:00~20:30	大和田小学校
11/13(火)		周南中学校
11/14(水)		外箕輪小学校
11/15(木)		北子安小学校



11月は「ちば国保月間」です

近年、医療費は増加傾向が続いています。家計も医療費も助けるジェネリック医薬品を活用しましょう。また、日頃から健康診査や人間ドックなどを利用して、自分の体をチェックし、病気の予防、早期発見・早期治療につなげましょう。

◆国民健康保険(国保)の届出を忘れずに!

国保の加入や脱退の手続きは、自動的に進められません。次に該当する場合には、14日以内に国民健康保険課窓口または、行政センターで届出をしてください。

▼国保に加入するとき(他市町村から転入したとき、職場の健康保険をやめたとき、国保加入者に子どもが生まれたときなど)



▼国保を脱退するとき(他市町村へ転出するとき、職場の健康保険に加入したとき、国保加入

者が死亡したときなど)

▼保険証の記載事項に変更があるとき(転居したとき、世帯主が変わったとき、氏名が変わったときなど)

◆国民健康保険税の納付は納期限内に
保険税は国保制度を支える大切な財源です。納め忘れがないようにしましょう。

◆入院時の一部負担金減免・徴収猶予制度
震災などの特別な理由で生活が苦しくなり、医療費の支払いが困難となった世帯の被保険者が入院する際、医療機関で支払う一部負担金を減免または、支払いを猶予する制度があります。※対象要件があります。申請方法など詳しくは、お問い合わせください。

▼国民健康保険課 ☎(56) 1172

健康診査・検診を受けましょう

市では各種健康診査と検診を無料で実施しています。対象年齢になった方は日程表を確認の上、会場に直接お越しください。

国保特定健康診査(集団健診)

生活習慣病は進行しても自覚症状がありません。毎年健康診査を受診し、体の状態をチェックしましょう。

対象Ⅱ国民健康保険に加入している40歳以上の方で、特定健診を受けていない方または短期人間ドックを受診する予定がない方

※現在治療中の方も特定健康診査の対象者です。また、昭和18年10月から昭和19年1月生まれの方を対象に、平成31年2月に

健康診査(個別検診)を実施します。

持ち物Ⅱ国民健康保険証
国民健康保険課 ☎(56) 11739

結核・肺がん検診

がんは早期発見、早期治療が大切です。

対象Ⅱ今年度中に40歳以上になる市民の方
※病院で治療中・経過観察中の方や妊娠中の方は受診できません。また、今年度すでに結核、肺がん検診を受診した方は対象外です。

検診内容Ⅱ胸部エックス線検査
注意事項Ⅱ50歳以上で喫煙指数(1日の本数×年数)が600以上の方は喀痰検査の対象になります。



受診時の服装Ⅱ下着・シャツなどはボタン・金具・プリント・刺しゅうの無い無地のものを着用してください。

肝炎ウイルス検診(集団検診)

ウイルス性肝炎は自覚症状がないまま肝臓から肝がんに行きわたる恐れのあるウイルスです。肝炎ウイルスの治療は、入院しない内服薬による治療が始まっています。早期発見・早期治療のためにも一度は肝炎ウイルス検診を受けましょう。

成人(入権)講座 自閉症を知る講座

期日:内容

①11月19日(月)・講義「自閉症スペクトラムってなあに?」(講師・神子佳津子氏(君津特別支援学校特別支援コーディネーター))

②12月10日(月)パネルトーク「地域で、共に生きる」(助言者・植田照美氏(君津地区自閉症協会顧問)、パネリスト・自閉症当事者家族、障がい者雇用企業担当者ほか)

時間Ⅱ午前10時から正午
会場Ⅱ生涯学習交流センター2階・多目的ホール
対象Ⅱテーマに関心があり両日参加できる方
定員Ⅱ50人程度(先着順)
生涯学習交流センター ☎(50) 3980

【診査・検診日程表】

期日	時間	会場
11/29(木)	9:30~11:30	農村環境改善センター
12/2(日)	9:00~11:30 13:30~14:30	保健福祉センター ふれあい館
12/3(月)		
12/4(火)		
12/8(土)		

対象Ⅱ今年度中に40歳以上になる市民の方で、過去に肝炎ウイルス検診を受診したことがない方
※すでに人間ドックなどで肝炎ウイルス検査を受診した方、肝炎の治療をしている方は原則対象外です。

検診内容Ⅱ問診、血液検査(B型、C型肝炎ウイルス検査)
健康づくり課 ☎(57) 22333

子育て支援交流会

子育てサポーター「さぼっと」によるおしゃべり広場

日時Ⅱ11月29日(木)午前10時から正午

会場Ⅱ生涯学習交流センター
対象Ⅱ子育て中の方、または子育てに関心のある方
定員Ⅱ50人(先着順)
費用Ⅱ300円(茶菓子代)

※保育あり(定員20人・先着順)
演題Ⅱ子どもの「NO」どう関わる? 親の関わり、子どもとの向き合い方、幼少期から思春期の子どもへの対応法
講師Ⅱ小澤美代子氏(さくら心療教育研究所長、元千葉大学大学院教育学研究科教授)
申込期限Ⅱ11月21日(水)
生涯学習交流センター ☎(50) 3980

子育て応援 オータムコンサート

日時Ⅱ11月21日(水)午前10時から正午

会場Ⅱ生涯学習交流センター2階・多目的ホール

内容
▼第一部:ママオケによるスペシヤルステージ(アンパンマンのマーチ、何度でも)

▼第二部:子育て応援コンサート(フニクリフニクラ、ふるさと風になりたいほか)
出演Ⅱママオケ(ママさんオーケストラ)、アンサンブル(オッツ&ケイ)、マリンバデュオ(長谷川友実&木下卓巳)

生涯学習交流センター ☎(50) 3980

障がい者 就職面接会

日時=11月7日(水)午後1時30分から3時30分(1時受付開始)
会場=木更津市民会館・中ホール(木更津市貝淵2-13-40)

対象=障がいがあり、君津市・木更津市・富津市・袖ヶ浦市に在住し、かつ通勤可能な方
参加企業=15社(予定)

☎ハローワーク木更津 ☎0438(25)8609



障害のお悩み・心配ごとは 気軽にご相談ください

身体障害者相談員、知的障害者相談員、千葉県地域相談員は、障害のある方やそのご家族の心配事、悩み事などにお応えします。障害についてお悩みの方は相談してください。秘密は厳守します。

☎障害福祉課 ☎(56)1181

【相談員一覧】

氏名	相談員種別	対応時間	連絡先
神谷 守	身体障害者相談員*	9:00~16:00	☎(52)5599
津石 隆吉	身体障害者相談員*	9:00~17:00	☎(87)7858
小林 豊	身体障害者相談員*		☎(52)0921
鈴木 正男	身体障害者相談員(ろうあ)	—	FAX(35)4121
三條 珠美	知的障害者相談員*	9:00~17:00	☎080(6576)7194
小高 美希	知的障害者相談員*	9:00~16:00(木曜日)	☎080(6804)0705
重田けい子	千葉県地域相談員(精神障害)	11:00~15:00(日曜日)	☎(52)0062
齊藤 房子	千葉県地域相談員(精神障害)	—	FAX(57)1214

*印の方は、千葉県地域相談員を兼ねています。

「認知症介護者ネット きみつ」交流会

認知症の方を介護する家族が日頃の疲れや悩みを話し合い、少しでも心を軽くしてより良い介護を目指すための交流会です。

日時=11月13日(火)午後1時30分から3時30分
会場=上総地域交流センター・多目的ホール
費用=100円

内容=ミニ講座、交流会(自己紹介や近況報告)など

申込期限=11月7日(水)

☎認知症介護者ネットきみつ代表世話人・芝山 ☎090(9373)4538



秋のイベントへ出掛けよう

さわやかで気持ちの良い季節です。家族や友人と、出掛けてみませんか。



11/11~12/20

[日] [木]

第2弾 きみつ新発見!

～公民館から地域がみえる～



【講座一覧表】

日時	事業名	主な内容	定員	申込・問合せ先
11/11(日) 9:00~15:00	清和の魅力探訪ウォーク ～歩いて見つける秋元城の新たな魅力～	秋元城址から諏訪神社をウォーキング。土窯半兵衛ゆかりの寺や、秋広家の位牌(君津文化財指定)など、清和の新たな魅力を巡ります。	30人	清和公民館 ☎(37)2195 ㊟(37)2196 ✉seiva-k@city.kimitsu.lg.jp
11/18(日) 8:30~16:00 (雨天中止)	上総の“山”と“歩く”を楽しむ教室 ～炭焼きの里を歩く～	房総一帯の紅葉と地元の文化財や巨木などに触れながら、上総の亀山地区で盛んだった炭焼きに関する場所を巡ります。	40人	上総公民館 (上総地域交流センター) ☎(27)3181 ㊟(27)3182 ✉kazusa-k@city.kimitsu.lg.jp
11/24(土) 9:00~12:00 (雨天中止)	八重原歴史の道歩く 「金沢文庫へつづく道?」 ～中世子安村の歴史を探る～	古地図を見ながら、中世子安村の歴史にまつわる古道を歩きます。	30人	八重原公民館 ☎(55)1840 ㊟(55)1940 ✉yaehara-k@city.kimitsu.lg.jp
11/25(日) 13:30~16:30	小櫃学 ～大友皇子伝説の地を巡る～	壬申の乱についての歴史学習と大友皇子伝説に所縁のある地名を訪ねます。	40人	小櫃公民館 ☎(35)2488 ㊟(35)2418 ✉jobitsu-k@city.kimitsu.lg.jp
12/20(木) 9:00~15:00	周西まるかじり 漁業資料館開館30周年記念事業 「鉄砲巻きと堅パンと～きみつの海の今昔～」	周西地区と海の関わりを、漁業資料館見学・ノリ付け体験・漁師の携帯食作りと試食・新日鐵住金君津製鐵所見学を通じて学びます(鉄砲巻き材料費100円)。	50人	周西公民館 ☎(57)6080 ㊟(55)8852 ✉susai-k@city.kimitsu.lg.jp

市内の公民館でそれぞれの地域の魅力を学ぶ講座を開催します。新しい市の魅力を発見してみませんか。

内容＝講座一覧表のとおり

申込方法＝住所・氏名・電話番号を明記の上、電話、ファックスまたはメールでお申し込みください。

☎生涯学習文化課☎(56)1418

関連イベント

公民館の講座をつなぐスタンプラリーを行います。スタンプを4つ以上集めた方には参加記念品があります。詳しくはお問い合わせください。

12/1 パラスポーツフォーラム in CHIBA 2018

[土]



車いすテニスやボッチャなど、パラリンピック競技体験ができるイベントです。動きやすい服装で参加してください。



齋田悟司氏

期日＝12月1日(土)

時間・内容

▼午前9時から正午・講演会(講師＝齋田悟司氏(アテネパラリンピック車いすテニス(ダブルス)金メダリスト))、市内中学生の体験型授業の観覧など

▼午後1時から4時・一般向けパラリンピック競技体験会

※詳しくは市ホームページを確認してください。

会場＝新日鐵住金(株)君津体育館

対象・持ち物＝小学生以上・室内用の靴

☎ 体育振興課☎(56)1433、政策推進室☎(56)1568

12/1 第10回 共に学ぶ市民の集い

[土] きて!みて!あそんで!公民館 地域で子どもを育む「遊び」

「子どもが育つ地域づくり」をテーマに、大人も子どもも楽しく、じっくりと「遊び」に触れるイベントを開催します。



実物大の生き物を描くワークショップ

日時＝12月1日(土)午前10時から午後3時

会場＝八重原公民館

内容＝実物大の生き物を描くワークショップ、音楽パフォーマンス、工作コーナー(紙飛行機、木工作品、小麦粉粘土遊び、竹細工)、ロープツリーなど

注意事項＝内容によって、材料費がかかります。

☎ 八重原公民館☎(55)1840



12/2 親子で楽しい! 絵本&クリスマスコンサート

[日]



日時＝12月2日(日)午後0時30分から3時

会場＝周南公民館・ロビー

内容＝▼午後0時30分＝子ども・子育て用品バザー▼午後1時30分＝開演・(第一部)絵本読み聞かせ(第二部)絵本&クリスマスコンサート

出演＝sound of waves(歌:伊藤道世氏、ギター:坂井英一氏、ピアノ:島津智子氏)、フルート:伊藤咲希氏(フルーティスト)

曲目＝はらぺこあおむし(エリックカール)・できるかな(エリックカール)・畑のなかまたち(オリジナル)など

☎ 周南公民館☎(52)4915



1/19 平成30年度 人権問題講演会・第16回ハーモニー in きみつ

[土]

極道の妻たちの作家である家田荘子氏を講師にお迎えします。



家田荘子氏

日時＝平成31年1月19日(土)午後1時開演

会場＝君津市民文化ホール

※荒天などによりやむを得ず講演会を中止する場合には、市ホームページでお知らせします。

申込方法＝電話またはメールで住所と氏名をお知らせください。メールの場合は件名を「人権講演会申込」と明記してください。

申込期限＝12月28日(金)

☎ 市民生活課☎(56)1483

✉ jichi@city.kimitsu.lg.jp



12/9 君津縁結びプロジェクト 「めぐり愛きみつ」

[日]



出会いを結婚までつなげるために、セミナーで相手のハートを射止める異性間コミュニケーションの技術や知識を伝授します。天空のホテルで鹿野山の絶景を望みながら、ランチビュッフェで楽しいひとときを過ごしませんか。

日時＝12月9日(日)午前10時30分から午後2時30分(午前10時受付)

会場＝かずさリゾート鹿野山ビューホテル

※送迎バスあり(要申込)

対象＝▼男性・25歳から49歳までの市内在住、在勤の独身の方▼女性・25歳から49歳までの独身の方

定員＝50人(男女各25人) ※申込多数の場合は抽選

費用＝男性4,000円、女性3,000円

講師＝佐藤律子氏(婚活スペシャリスト)

申込方法＝申込書に必要事項を明記の上、写真付きの身分証明書(免許証など)の写しを添付し、郵送または市役所2階市民相談室へ持参してください。申込書は、市役所2階市民相談室、行政センター、公民館で配布しています。市ホームページからもダウンロードできます。

申込期限＝11月22日(木)・必着

☎ ☎299-1192 君津市役所市民生活課☎(56)1395



佐藤律子氏

成人を祝う集い



20歳を迎える皆さんをお祝いし、励ます「成人を祝う集い」を開催します。現在、市外にお住まいの方や、市内で転居した方なども、希望の会場で参加できます。

※現住所以外の対象学区で参加を希望する場合は、電話でお申し込みください。

日時＝平成31年1月13日(日)午後2時(1時30分受付)

対象＝平成10年4月2日から平成11年4月1日までに生まれた方

☎ 公民館または生涯学習文化課☎(56)1407

【成人を祝う集い日程表】

対象学区	会場	電話番号
周西南中学校区	生涯学習交流センター	☎(50)3980
君津中学校区	君津市民文化ホール	☎(55)1840
八重原中学校区	八重原公民館	※問合せ先は八重原公民館
周西中学校区	周西公民館	☎(57)6080
周南中学校区	周南公民館	☎(52)4915
小糸中学校区	小糸公民館	☎(32)2184
清和中学校区	清和公民館	☎(37)2195
小櫃中学校区	小櫃公民館	☎(35)2488
久留里中学校区	上総地域交流センター	☎(27)3181
松丘中学校区	松丘コミュニティセンター	※問合せ先は上総地域交流センター
亀山中学校区	亀山コミュニティセンター	

文化ホールのイチおし お問合せ ☎55-3300 http://www.kimibun.jp/

県民芸術劇場 君津公演 **千葉交響楽団 演奏会**

11月11日(日) 大ホール 開演 14:00 ※未就学児の入場はご遠慮下さい。 全席指定 3,500円

指揮 山下一史
千葉交響楽団音楽監督でもある山下一史と、新進気鋭のピアニスト米津真浩による演奏会。

♪ラフマニフ: ピアノ協奏曲 第2番
◇13:45より指揮者山下一史氏によるプレトークを開催!

ピアノ 米津真浩

11月の映画上映会 大ホール 各回入替制 全自由席 一般1,200円/60歳以上1,000円/高校生以下900円

終わった人 第42回モントリオール世界映画祭 最優秀男優賞受賞 ワールド・コンペティション部門 館ひろし

11月19日(月) 5回上映 ① 9:00 ② 11:45 ③ 14:30 ④ 17:10 ⑤ 19:45 (上映開始 20分前開場/上映125分)

定年を迎えたエリートの悲哀や夫婦・家族の在り方を描いたコメディ映画! 【キャスト】館ひろし 黒木瞳 広末涼子 白田あさ美 今井翼 ほか

今月の催物の詳細については、文化ホール情報紙 又はホームページをご覧ください。 ※未就学児の入場はご遠慮下さい。 ※当日券のみ。前売券の販売はありません。

モリのいる場所 樹木希林さん追悼上映会

11月28日(水) 6回上映 ① 9:00 ② 11:20 ③ 13:35 (上映開始 20分前開場/上映99分) ④ 15:50 ⑤ 18:00 ⑥ 20:00

庭の小さな生命たちの絵を描き続けた画家・熊谷守一(通称モリ)と妻の秀子は結婚52年目。文句はあるけど、いつまでも二人で…。 【キャスト】山崎努 樹木希林ほか

奨学生を募集しています

☎ 教育総務課☎56-1456



【会計別の決算状況】

(単位:千円・%)

Table with 5 columns: 区分, 予算現額(前年比), 歳入(A)(前年比), 歳出(B)(前年比), 差引額(A)-(B)(前年比). Rows include 一般会計, 国保特別会計, 聖地公園事業, etc.

歳入決算額は311億2075万9千円、歳出決算額は293億2521万円でした。差し引き17億9554万9千円を平成30年度へ繰り越し、このうち平成29年度に終了しなかった事業を引き続き行うための予算(繰越明許費など)4億1693万4千円を除いた実質収支額は、13億7861万5千円の黒字となりました。

平成29年度 一般会計決算のあらまし

図 財政課 8(56) 1636

皆さんが納めた税金や国・県からのお金はどのように使われ、また、市の財産や借りているお金はどのくらいなのかを、年2回お知らせしています。今回は、平成29年度決算の概要と平成30年度上半期の予算執行状況をお知らせします。

財政状況を お知らせします

※決算書を市ホームページで公表しています。

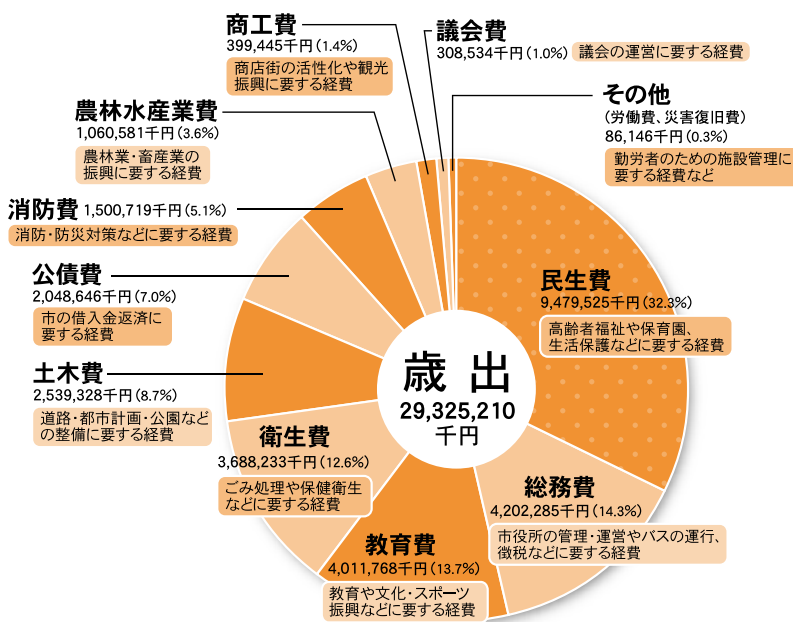
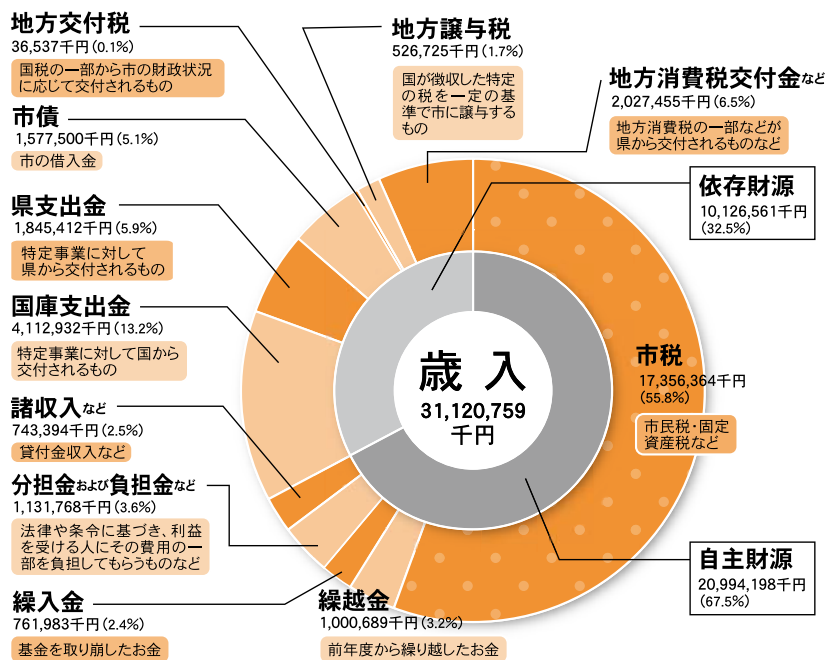

【市の借入金の状況】

(単位:千円)

Table with 3 columns: 区分, 平成28年度末, 平成29年度末. Rows include 一般会計債, 国民健康保険特別会計債, etc.

【健全化判断比率】

(単位:%)

Table with 4 columns: 項目, 本市の算定結果, 早期健全化基準, 財政再生基準. Rows include 実質赤字比率, 連結実質赤字比率, etc.

【公営企業の資金不足比率】

(単位:%)

Table with 3 columns: 事業, 本市の算定結果, 経営健全化基準. Rows include 水道事業, 農業集落排水事業.

【一般会計の借入金残高の推移】

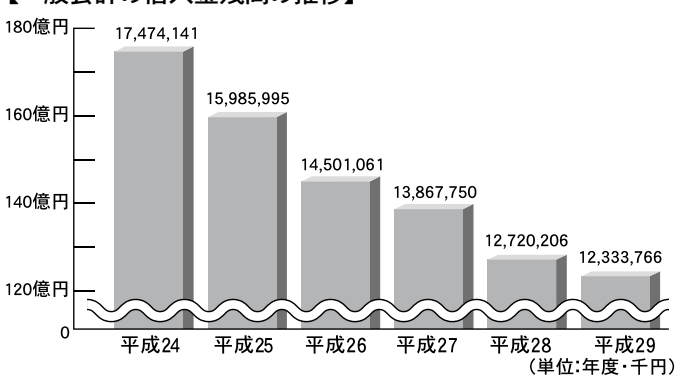

【都市計画税の使いみち】

(単位:千円・%)

Table with 3 columns: 項目, 充当額, 充当率. Rows include 都市計画道路の整備, 都市計画公園の整備, etc.

一世帯当たりに使われたお金 759,563円



世帯数:38,608世帯(平成30年3月31日)

平成29年度の主な事業

- List of main activities for Heisei 29, including 議会費, 総務費, 民生費, 教育費, 災害復旧費, 農林水産業費, etc.

生活と仕事についてお困りの方は「生活自立支援センターきみつ」にご相談ください! 生活自立支援センターきみつ 856-1245



平成29年度

水道事業会計決算のあらまし

平成29年度は年度末の給水人口8万2485人に対し、998万9648m³(一人当たり一日331ℓ)を配水しました。総配水量のうち、水道料金の徴収対象となった水量(有収水量)は825万6602m³で、有収率は前年度と比較して0.4%増加し82.7%となりました。

◆収益的収支の決算

水道事業の経営活動に関する収支です。収入の合計は、24億1492万1千円で、水道料金が全体の89.5%を占めています。収入を前年度と比較すると98万8千円、0.04%の減少となっています。支出の合計は、21億1400万1千円で、内訳は、受水費が最も多く39.5%を占め、次いで減価償却費、委託料などとなっています。支出を前年度と比較すると269万6千円、0.13%の増加となっています。

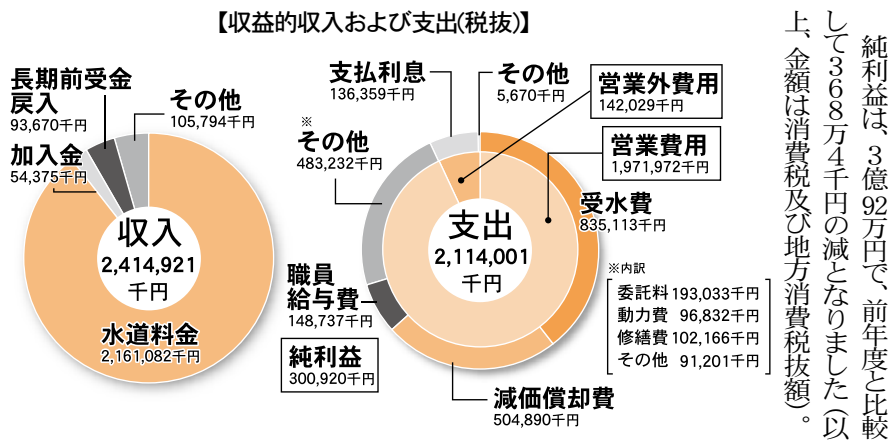

◆資本的収支の決算

水道施設の整備拡充に係る収支です。収入の合計は、6億824万8千円で、企業債が全体の83.8%を占めています。収入を前年度と比較すると3169万3千円、5.5%の増加となっています。これは、企業債の増加などによるものです。支出の合計は、12億1186万9千円で、内訳は、改良工事費が最も多く57.6%を占め、次いで企業債償還金、事務費などとなっています。支出を前年度と比較すると9150万7千円、7.0%の減少となりました。これは、主に建設改良費の減少によるものです。

資本的収入額が、資本的支出額に対して不足する額6億362万1千円は、損益勘定留保資金などで補てんしました(以上、金額は消費税及び地方消費税込額)。なお、平成29年度水道事業会計の決算書を市ホームページで公表しています。

図業務課 ☎(56) 13033

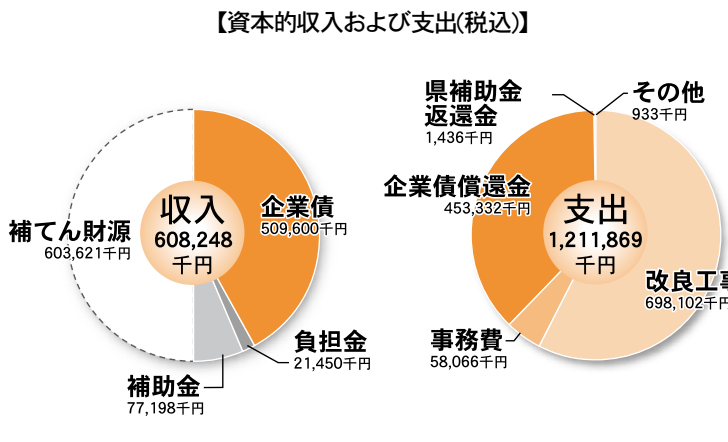

平成30年度上半期(4月1日から9月30日) 予算の執行状況

一般会計の執行状況

当初予算額32.8億6000万円に対し、5回の補正予算や29年度に終了しなかった事業を引き続き行うための予算(繰越明許費など)を合わせ、予算額は、34.2億3300万2千円となりました。この予算額に対し収入率は42.1%で、昨年同時期と比較すると1.1ポイント減となっています。また、執行率は33.7%で、昨年同時期と比較すると3.4ポイント減となっています。

図財政課 ☎(56) 1636

【各会計の執行状況】

区分	平成30年9月30日現在		収入率	支出率	執行率
	予算現計額	収入済額			
一般会計	34,233,002	14,407,993	42.1	11,548,594	33.7
特別会計					
国保会計(事業勘定)	9,286,082	4,736,314	51.0	3,449,109	37.1
国保会計(直診勘定)	151,000	82,202	54.4	61,665	40.8
聖地公園事業会計	57,000	25,358	44.5	7,673	13.5
農業集落排水事業会計	27,000	16,283	60.3	8,321	30.8
介護保険会計	6,966,822	3,315,972	47.6	2,696,659	38.7
後期高齢者医療会計	1,094,000	380,382	34.8	204,474	18.7

【企業会計/水道事業】

区分	平成30年9月30日現在		執行率
	予算現額	執行額	
収益的収入	2,546,684	1,282,429	50.4%
収益的支出	2,369,616	1,080,103	45.6%
資本的収入	929,547	81,383	8.8%
資本的支出	1,669,996	340,250	20.4%

◆市有財産の状況

土地 4,162,279.95m²



建物 272,879.91m²

積立金 5,561,108千円

※市ホームページからもダウンロードできます。

図体育振興課 ☎(56) 14333

久留里市民プールの指定管理者を募集

平成31年4月から久留里市民プールの管理運営を行う指定管理者を募集します。施設の概要や業務内容、応募資格など詳しくは、募集要項または市ホームページで確認してください。

募集要項の配布期間 11月30日(金)まで ※土・日・祝日を除く、午前8時30分から午後5時15分まで

募集要項の配布場所 市役所6階体育振興課窓口で配布します。

今から知っておこう! 税の届出!

※土・日・祝日を除く。

受付時間 午前8時30分から午後4時

相談時間 午前9時から午後5時

会場 木更津市民会館・中ホール(木更津市貝渕2-13-40)

注意事項 期間中の日曜日に業務を行う場合は、国税庁ホームページなどで告知します。期間中、税務署庁舎での相談業務は行っていません。



国民年金保険料は社会保険料控除の対象です

今年の1月1日から12月31日までに納めた国民年金保険料は、所得税および住民税の申告において全額が社会保険料控除の対象となります。また、家族の国民年金保険料を納付した場合も、本人の社会保険料控除に加えることができます。年末調整や確定申告をする際には、必ず納付したことを証明する書類を添付してください。

この証明書(または領収証書)を添付してください。

※10月2日から12月31日までの間に、今年初めて国民年金保険料を納付した方には、来年2月上旬に送付される予定です。

図ナビダイヤル ☎0570(03)004,050 から始まる電話の場合は ☎(6630)2525 ※平成31年3月15日(金)まで

狩猟期間が始まります

狩猟者はマナーを守り、安全な狩猟に努めましょう。野外で活動する場合は目立つ服を着用し、ラジオを携帯するなど事故防止の対策を行いましょ。

期間 11月15日(木)から平成31年2月15日(金)

図千葉県環境生活部自然保護課 ☎043(223)2972、君津地域振興事務所 ☎0438(23)2285

11月上旬に日本年金機構から「社会保険料(国民年金保険料)控除証明書」が送付されます。年末調整や確定申告の際には、

▼所得税の確定申告書はスマートフォンやタブレット端末でも作成できます

国税庁ホームページの確定申告書等作成コーナーを利用して直接税務署に電子申告することができます。電子申告を利用する場合は、税務署が発行したIDとパスワード、またはマイナンバーカードとICカードリーダーが必要で、税務署の窓口でIDとパスワードを事前に取得すると、混雑した相談会場ではなく自宅で申告書の作成ができますのでご利用ください。

図木更津税務署 ☎0438(23)6161

きみつに秋がやってきた

期間 12月9日(日)まで
会場 亀山湖周辺

亀山オートムフェスティバル2018

秋の色が徐々に見え始め、紅葉が美しい季節を迎えました。本州一遅いといわれている亀山の紅葉を満喫してみませんか。
☎ 観光協会亀山支部 ☎(39)2535

亀山湖紅葉狩クルーズ

紅に彩られた亀山湖を、ボートの上から楽しむことができます。
運航期間=11月17日(土)から12月9日(日)
運航時間=午前10時から午後3時の1時間おきに6便(所要時間約40分)
乗船場所

▼猪ノ川溪谷コース

F・コテージつばきもと ☎(39)2110、のむらボートハウス ☎(39)3020、おりきさわボート ☎(70)7025

▼笹川溪谷コース

ボートハウス松下 ☎(39)2926、トキタボート ☎(39)3010

亀山ダムウォッチング

普段は立ち入り禁止となっている場所から見ることのできる特別見学会です。

日時=11月23日(金・祝)午前10時、午後0時30分、2時30分

集合場所=亀山・片倉ダム管理事務所前

所用時間=約60分

受付=希望の時間前に集合場所にお集まりください。

☎ 亀山・片倉ダム管理事務所 ☎(39)2400



紅葉狩りクルーズ宿泊パック

オートムフェスティバル期間中、湯の里亀山温泉郷に宿泊して、紅葉狩りクルーズも楽しめるお得な宿泊プランを提供します。

期間=11月17日(土)から12月9日(日)

☎ 亀山温泉ホテル ☎(39)2121、ペンションかめやま園 ☎(39)2336、F・コテージつばきもと ☎(39)2110
湖水亭嵯峨和 ☎(39)3222、七里川温泉 ☎(39)3211

秋の亀山フリーハイキング

ビギナーから健脚自慢の方までお楽しみいただける、8つのハイキングコースがあります。

※ハイキングマップは、亀山やすらぎ館の観光案内所で配布しています。

亀山湖菊まつり

上総菊友の会の皆さんが丹精込めて育てた、500点を超える菊が展覧されます。

期間・会場=11月13日(火)まで・亀山やすらぎ館駐車場

山の幸物産市場

地元農家の新鮮な朝採り野菜や漬け物、弁当などの特産品を販売します。

▼第1部

期間・時間=11月11日(日)まで・午前10時から午後4時
会場=亀山やすらぎ館

▼第2部

期間・時間=11月17日(土)から12月9日(日)・午前10時から午後4時
会場=亀山・片倉ダム管理事務所横の広場

その他、多数のイベントを開催予定です。詳しくはホームページをご確認ください。



「房総さとやまGO」が期間限定運行中です

紅葉、ローカル線、温泉、ボートクルーズなど秋の里山を満喫できる運行ルートとなっています。バス利用者へ向けた特典を数量限定で準備していますので、ゆったりバスの旅を楽しんでみてはいかがでしょうか。最新の情報はホームページを随時更新しますのでご確認ください。

運行期間=12月9日(日)までの土・日・祝日
料金=大人500円、小学生250円(障害者手帳などをお持ちの方は半額、未就学児無料)
☎ 観光課 ☎(56)1325、小湊鉄道(株) ☎0475(46)3581

【運行時刻表】

上総中野駅→久留里駅	①	②	③	④	⑤	久留里駅→上総中野駅	①	②	③	④	⑤
上総中野駅	8:45	10:20	12:20	14:30	16:30	久留里駅	8:45	10:55	13:00	15:00	16:30
弘文洞入口	8:56	10:31	12:31	14:41	16:41	亀山藤林大橋	9:03	11:13	13:18	15:18	16:48
養老溪谷駅	9:01	10:36	12:36	14:46	16:46	七里川温泉	9:15	11:25	13:30	15:30	17:00
弘文洞入口	9:05	10:40	12:40	14:50	16:50	筒森もみじ谷	9:21	11:31	13:36	15:36	17:06
老川	9:07	10:42	12:42	14:52	16:52	老川	9:23	11:33	13:38	15:38	17:08
筒森もみじ谷	9:09	10:44	12:44	14:54	16:54	弘文洞入口	9:25	11:35	13:40	15:40	17:10
七里川温泉	9:15	10:50	12:50	15:00	17:00	養老溪谷駅	9:30	11:40	13:45	15:45	17:15
亀山藤林大橋	9:27	11:02	13:02	15:12	17:12	弘文洞入口	9:35	11:45	13:50	15:50	17:20
久留里駅	9:51	11:26	13:26	15:36	17:36	上総中野駅	9:51	12:01	14:06	16:06	17:36

お得情報! 11月30日まで、県内のJR線と一部の鉄道・路線バスが乗り放題になる「サンキュー♥ちばフリーパス・フリー乗車券」をお持ちの方は無料になります。 ※12月1日以降は使用できません。

▶ 運行に関する最新情報はこちらから



【房総さとやまGO 運行ルート】



期間限定でデマンドタクシーを定時運行します!

亀山の紅葉シーズンに合わせ、期間限定で清水溪流広場(濃溝の滝・亀岩の洞窟)へのバスを運行します。
期間=11月23日(金・祝)から12月9日(日)
※土・日・祝日のみ運行
運賃・定員=500円(片道)・1便につき9人
☎ 大新東(株)君津デマンド営業所 ☎(27)3180

【運行ダイヤ】

上総亀山駅→清水溪流広場					清水溪流広場→上総亀山駅				
久留里線接続	10:25着	12:19着	14:08着	15:03着	清水溪流広場	12:10	14:00	14:55	15:50
上総亀山駅	10:40	12:30	14:25	15:15	オートムフェスティバル会場	12:20	14:10	15:05	16:00
オートムフェスティバル会場	10:45	12:35	14:30	15:20	上総亀山駅	12:25	14:15	15:10	16:05
清水溪流広場	10:55	12:45	14:40	15:30	久留里線接続	12:34発	14:23発	15:21発	16:15発

自分の特技をもっと生かしたい! かずさアカデミアホールで、お教室を開いてみませんか?

お教室・お稽古カルチャースクール 主催者募集

3時間で2,060円より、館内のお部屋(64平米~)をご利用いただけます。

ご利用例



かずさアカデミアホール ☎ 0438-20-5555
〒292-0818 千葉県木更津市かずさ鎌足2-3-9

◆ホールで開催されるイベントなど最新情報は公式HP(www.kap.co.jp/hall/)をご覧ください。 アカデミアホール 検索

街角コンサート in 君津

こんな素敵なクラシック 語りとピアノのコンサート

11月25日(日) 14:00開演(13:30開場)

場所: 特別養護老人ホーム ウィステリア八重原 君津市八重原172-275(旧新日鐵八重原社宅あと)

100席限定 入場料: 前売り600円・当日700円 4才~小学生 500円

主催: 房総楽友協会 ホームページ <http://bosogk.com>

第17回 街角コンサート in 君津

もっと身近に音楽を 男声合唱と優しいギターの調べ

12/23(日) 14:00開演(13:30開場)

場所: 特別養護老人ホーム 夢の郷 柔道場 千葉県君津市杉谷3-1 ☎0439-50-3301 入場無料

第18回 街角コンサート in 君津

親子 de お出かけコンサート 平成最後のNew Year Concert

たくさんの楽器がお友達!

1/27(日) 10:30開演(10:15開場)

場所: 特別養護老人ホーム 夢の郷 柔道場 千葉県君津市杉谷3-1 (入場料) 親子ペア1000円 前売り600円 ☎0439-50-3301 当日700円 小学生以下500円 0歳児無料

健康ガイド ~笑顔と健康のあふれるまちへ~



予防接種

健康づくり課☎(57)2233

接種方法=君津市・木更津市・富津市・袖ヶ浦市の協力医療機関で予約の上、接種を受けてください。

区分	対象者	接種回数	備考
2種混合(ジフテリア・破傷風)第2期	平成18年4月2日から平成19年4月1日生まれの方(小学校6年生に相当する年齢の方)	1回	対象者には個別に通知しました。
麻しん・風しん混合(MR)	①1歳のお子さん 接種期限=2歳になるまで ②来年度小学校に入学するお子さん 接種期限=平成31年3月31日(日)	1回	過去に、麻しんや風しんにかかったことがある方、自費で接種をしている方もワクチン接種の対象になります。
日本脳炎	第1期: 3歳から7歳6カ月未満のお子さん 第2期: 9歳から13歳未満のお子さん	3回(初回2回、追加1回) 1回	医師の判断により、生後6カ月から接種を開始する場合があります。 予診票をお持ちでない方には健康づくり課で交付します(来所する場合は母子健康手帳を持参してください)。
日本脳炎(特例措置)	平成10年4月2日から平成19年4月1日生まれの方(20歳未満) ※平成17年度から21年度の間に日本脳炎の予防接種の機会を逃した方	第1期は3回(初回2回、追加1回) 第2期は1回(9歳以上)	
高齢者のインフルエンザ	①65歳以上の方 ※接種日に65歳であること ②60歳以上64歳までの方で、心臓・腎臓・呼吸器の機能・ヒト免疫不全ウイルスにより免疫の機能に重度の障害を有する方(身体障害者1級相当)	12月31日(月)までに1回	接種費用=1,000円(生活保護受給者は無料)

※君津市では定期予防接種を千葉県外の医療機関で接種することができます。県外で接種を希望する方は健康づくり課にお問い合わせください。

健康診査

健康づくり課☎(57)2233

区分	期日	受付時間	会場	対象者
1歳6か月児健康診査	6日(火)	12:50~13:20	保健福祉センター	君津・小糸・清和地区の平成29年2月9日~平成29年3月4日生まれ
	28日(水)			君津・小糸・清和地区の平成29年3月5日~平成29年4月1日生まれ
3歳児健康診査	14日(水)	12:45~13:15		君津・小糸・清和地区の平成27年5月7日~平成27年5月24日生まれ

※対象者には個別に通知します。

健康相談・健康教室

健康づくり課☎(57)2233

区分	期日	受付時間	会場	対象者	内容ほか
赤ちゃん育児相談	15日(木)	9:30~11:00 13:30~15:00	保健福祉センター	1か月健診受診後から2歳前のお子さんと保護者	身体計測、育児・栄養・歯科相談
	16日(金)	9:30~11:00			
	30日(金)	10:00~11:00	上総地域交流センター		
初めての歯みがきのポイント・離乳食の開始と進め方の集団教室 ※11月14日(水)までに要予約	15日(木)	13:45~14:00	保健福祉センター	生後4カ月から6カ月頃の離乳食開始前のお子さんがいる保護者	赤ちゃん育児相談の中での集団教室(30分程度の講話)
むし歯予防教室 ※11月26日(月)までに要予約	27日(火)	10:00~12:00 (9:50~10:00受付)	保健福祉センター	1歳6カ月(1歳6か月児健診を受けている方)から3歳未満のお子さんと保護者・先着15組程度	管理栄養士・歯科衛生士による、むし歯予防の話と歯みがき実習 持ち物=歯ブラシ、コップ、タオル、母子健康手帳、洗濯ばさみ1個
マタニティクラス	1回 5日(月)	9:30~10:00	保健福祉センター	妊娠中の方(4回で1コース)	持ち物=母子健康手帳、筆記用具
	2回 12日(月)				
	3回 19日(月)				
	4回 26日(月)				
※実施時間は10:00~12:00です。 ※お子さん連れの方は事前にご連絡ください。					
両親学級 ※要予約	4日(日)	9:45~12:30 (9:30~9:45受付)	保健福祉センター	妊娠24週以降の妊婦とその夫	持ち物=母子健康手帳、筆記用具
こどもの発達相談 ※要予約	お子さんの心や体などの発達について気になることはありませんか。子どもの発達の専門家が相談に応じます。				

災害義援金にご協力ありがとうございます

皆様のご協力により熊本地震災害義援金は、10月1日現在、10,114,321円となっています。東日本大震災義援金は、10月1日現在、38,228,643円となっています。集まりました義援金は全額日本赤十字社へ送金させていただきます。なお、平成31年3月31日まで受け付けています。

平成30年7月豪雨災害義援金は10月1日現在、364,044円となっています。平成30年北海道胆振東部地震災害義援金は、10月1日現在、30,000円となっています。なお、平成30年12月31日まで受け付けています。

☎ 厚生課☎(56)1183

交通事故発生状況

市内の1月1日から9月30日までの交通事故発生状況は次のとおりです。

発生状況	前年比
人身事故	232件 -17
死者数	0人 -6
死傷者数	299人 -19
物件事故	1,854件 +127

犯罪発生状況

市内の1月1日から9月30日までの犯罪発生状況は次のとおりです。

発生状況	備考
犯罪発生総数	390件 前年比 -163件
電話詐欺	2件 被害額 400万円
空き巣等	44件 前年比 -38件
自転車盗難	45件 前年比 -23件

※女性や子どもに対する声掛けや、陰部露出といったわいせつ事案の届出が依然増加しています。夜間や明け方の一人歩きは十分注意し、特にイヤホンを使用しながら歩くことは絶対にないようにしましょう。

歯周疾患検診を受けましょう

~11月8日はいい歯の日~

口の健康は全身に影響します。対象者には6月末にはがきを郵送していますので、この機会に受診してください。

対象=今年度中に40、50、60、70歳になる方

受診期限=12月31日(月) ※医療機関の休診日は除く。

☎ 健康づくり課☎(57)2233

献血にご協力をお願いします

日時=①11月8日(木)午前9時30分から11時②11月22日(木)午前10時から午後4時

会場=①小糸公民館②保健福祉センターふれあい館

主催=①君津中央ライオンズ②君津青年経営研究会、君津商工会議所女性会・青年部

※200ml献血の受付は予定数量に達するまでとさせていただきます。

☎ 健康づくり課☎(57)2233

やさしい うんどう教室

簡単で頑張らなくても効果がある、運動が苦手な人も参加できる教室です。事前の申込は不要ですので、動きやすい服装で気軽に参加してください。なお、雨天の場合は屋内で行います。飲み物・汗をふくタオルを持参してください。 ※対象者は60歳以上の君津市民の方です。 ☎ 健康づくり課☎(57)2233

期日	会場	時間
6(火)・13(火) 20(火)・27(火)	内みのわ運動公園 ※雨天時: 市民体育館視聴覚室	10:30~11:30
6(火)・20(火)	保健福祉センターふれあい広場 ※雨天時: 保健福祉センター2階・コミュニティホール	14:00~15:00

日曜・休日の救急当番医 ☎ 消防本部☎(53)0119

ちば救急医療ネット 検索

期日	診療科目	診療時間	病医院名	所在地	電話
3(土・祝)	内科	9:00~17:00	鈴木木病院	上野	☎(32)2013
4(日)	内科	9:00~17:00	なかのクリニック	中野	☎(50)1777
11(日)	内科・小児科	9:00~17:00	茂田医院	久保	☎(52)0023
18(日)	内科・小児科	9:00~17:00	君津寛衆堂医院	南子安	☎(52)8733
23(金・祝)	内科	9:00~17:00	そがわ医院	常代	☎(54)6300
25(日)	内科	9:00~17:00	君津クリニック	李師	☎(55)8111
	耳鼻咽喉科	9:00~12:00	鮎澤耳鼻咽喉科	中野	☎(54)8721

※当番医は変更になる場合があります。当日の朝刊も確認してください。

君津都市夜間急病診療所 ☎0438(25)6284
●診療科目 内科・小児科 ●診療時間 午後8時から午後11時
●場所 木更津市中央1-5-18

※悪天候時は休診となる場合があります。急病の際は各消防署にお問い合わせください。

特定不妊治療費の一部を助成しています ☎健康づくり課☎57-2233

暮らしの情報

今月の納期

●国民健康保険税(5期)

納期限:11月30日(金)

夜間・休日納税窓口

◆夜間窓口 11月14日(水)午後5時15分から午後7時30分
◆休日窓口 11月18日(日)午前9時から午後5時

場所=市役所納税課(1階3番窓口) 電話納税課☎(56)1161

☎ 問い合わせ先 申 申し込み先 FAX ファックス ✉ メールアドレス HP ホームページ
※料金の記載がないものは無料です。

お知らせ

休日結婚相談を開催します

登録者を対象に、休日結婚相談を実施します。登録を希望する方は事前にお問い合わせください。

日時=11月24日(土)午前10時から正午
会場=生涯学習交流センター3階・301、302会議室
☎ 市民生活課☎(56)1395

巨樹・古木探訪バスツアー

市内の巨樹、古木、市指定保存樹木を専門家と訪ねます。

日時=11月15日(木)午前9時から午後4時30分(予定) ※雨天中止
集合場所=市役所北側バス車庫前
見学先=東京大学千葉演習林ほか
対象=樹木に興味があり、山道を散策できる方

定員=25人(先着順) ※昼食持参
講師=君津市自然保護審議会委員ほか
申込期限=11月14日(水)午後5時
申込方法=電話または市役所2階環境衛生課でお申し込みください。

☎ 環境衛生課☎(56)1221

君津市学校給食用食材納入業者の登録説明会

詳しくは、市ホームページを確認してください。

日時=11月6日(火)午後3時から
会場=市役所6階・601会議室
対象=平成31・32年度の学校給食に使用する食材の納入を希望する事業者

☎ 学校教育課☎(56)1405

きみつコーラルフェスト2018

さまざまなジャンルの曲を20の合唱団が歌い上げます。

日時=11月3日(土・祝)午後0時30分開演(正午開場)

会場=君津市民文化ホール・大ホール
☎ 生涯学習文化課☎(56)1380
君津市民文化ホール☎(55)3300

第28回 清和コスモスフェスティバル

日時=11月3日(土・祝)午前10時から午後2時30分

会場=自然休養村管理センター周辺
内容=地元フラダンスサークルによる演舞、模擬店、農産物の直売、木工教室、押し花、バルーンアート、お楽しみ抽選会、自然薯と麦とろ試食会(数量限定)、とん汁(無料サービス)など
☎ 自然休養村管理センター☎(38)2200

笑い癒しの里づくり 真打の登竜門 第10回くり落語フェスティバル

日時=11月9日(金)午前10時から午後0時30分(受付・開場午前9時15分)
会場=上総地域交流センター

費用=中学生以上2,000円、小学生500円
出演=▼二つ目・立川吉幸氏、春風亭昇吾氏、雷門音助氏▼前座・春雨や晴太氏、三遊亭金かん氏、春風亭昇りん氏
入場券販売場所=上総地域交流センター(月曜日から金曜日の午前9時から午後5時)、久留里商店街の一部店舗など
☎ まちなみ塾・白熊☎090(3065)9860
上総地域交流センター☎(27)3181

こいスポ・フェスタ2018

日時=11月25日(日)午前9時30分から午後2時

会場=小糸スポーツ広場、小糸中学校体育館

内容=スポーツ体験コーナー、ゾーブポール体験などのアトラクション、大和ヒロシ氏の野外プロレス、アームレスリング大会など
☎ 小糸スポーツ広場☎(32)5232

秋の三舟山で 森のセラピー体験

日時=11月16日(金)10時から午後0時30分(午前9時30分受付)

※雨天中止
会場=三舟の里案内所

定員=30人
申込方法=電話またはファックスで氏名・住所・連絡先をお知らせください。

申込期限=11月11日(日)
☎ 三舟の里案内所(月曜休館)☎・FAX(54)8988

労働力調査へのご協力をお願いします

総務省統計局では、11月から2月まで北子安2丁目の一部の世帯を対象に労働力調査を実施します。労働力調査は、国の経済政策や雇用対策などの基礎資料となる重要な調査です。調査対象となった世帯には調査員証を携帯した調査員が訪問しますので、ご協力をお願いします。

☎ 千葉県総合企画部統計課☎043(223)2220

講座・講習

普通救命講習I

参加を希望する方は来署または電話でお申し込みください。

日時=11月18日(日)午前9時から正午
会場=消防本部

対象・定員=市内に在住、在学または在勤している中学生以上の方・30人

内容=成人に対する心肺蘇生法とAEDの使用法

申込期限=11月13日(火)
☎ 消防署本署救急隊☎(53)1908

文芸講演会

日時=12月1日(土)午後1時30分から3時30分

会場=中央図書館2階・視聴覚室
定員=160人(先着順)
演題=「房総の仙客 日高誠賞」郷土ゆ

かりの儒学者が体験した激動の明治維新とその生涯

講師=渡邊茂男氏(君津市文化財審議委員)
☎ 中央図書館☎(52)4646

第2回きみつまちライブラリー×ミニ講座 「アフリカの生活を体験して」

アフリカの生活がテーマのミニ講座と参加者の皆さんがお薦めする本を紹介し合う、本の持ち寄り読書会を行います。読書会で紹介された本は、感想カードを付けてみんなで育てる本棚「きみつまちライブラリー」に設置します。

日時=11月27日(火)午前10時から正午
会場=中央図書館1階・フリースペース

対象=ミニ講座・きみつまちライブラリーの両方に参加できる方

定員=10人(先着順)
講師=富田嘉孝氏(元外交官・君津未来塾代表)

持ち物=読書会でお薦めしたい本1冊
※図書館所蔵の本に限りません。

申込方法=中央図書館受付または電話でお申し込みください。

☎ 中央図書館☎(52)4646

市民掲示板

平成31年4月1日採用 君津市シルバー人材センターの職員採用試験

申込方法など詳しくは、君津市シルバー人材センターのホームページで確認してください。

職種=事務職
募集人数=1人

申込資格=次の条件すべてを満たす方
①平成31年4月1日時点で35歳未満の方(学歴を問わない)

②普通自動車免許取得者(AT限定可)
業務内容=高齢者への就業機会確保・提供など

勤務時間=午前8時30分から午後5時15分(土・日・祝日を除く)

試験日=12月2日(日)
会場=生涯学習交流センター

申込期限=11月20日(火)
☎ 君津市シルバー人材センター☎(32)2711

全国一斉 「女性の人権ホットライン」強化週間

夫・パートナーからの暴力、職場などにおけるセクシャル・ハラスメントやストーカー行為など女性を巡る各種人権問題の相談を受け付けます。

期間=▼11月12日(月)から16日(金)午前8時30分から午後7時▼11月17日(土)、18日(日)午前10時から午後5時

☎ 女性の人権ホットライン☎0570(070)810

第16回きみつ産業フェア

日時=11月3日(土・祝)午前10時から午後2時30分

会場=君津市民文化ホール
内容=出店(35店舗)、お楽しみ抽選会、新鮮野菜つかみ取りなど

☎ 君津商工会議所☎(52)2511

ぱしふいっくびいなす 木更津港入港記念イベント

日時=11月9日(金)午前9時30分から午後1時(木更津港出港正午予定)

内容=木更津総合高等学校吹奏楽部・和太鼓部の演奏、ちびっこ船長記念撮影など ※先着150人に記念バッジをプレゼントします。

注意事項=車での入場はできません。詳しくは木更津市のホームページを確認してください。

☎ 木更津市役所観光振興課☎0438(23)8079

☎ 木更津市役所観光振興課☎0438(23)8079

ミュージアムドリンアンサンブル 第22回演奏会

日時=11月17日(土)午後2時開演
会場=君津市民文化ホール・中ホール

内容=道、組曲ラ・ランド、となりのトロ・ファンタジーなど

☎ ミュージアムドリンアンサンブル・山田☎090(6134)0765

就園・就学&学校生活相談会 ~発達の遅れやハンディのある子どもみんなと一緒に~

日時=11月8日(木)午前10時から正午
会場=生涯学習交流センター3階・302会議室

☎ 共に育つ教育を進める千葉県連絡会☎043(497)3028

運転免許更新時講習

日時=12月2日(日)午後2時から4時
会場=農村環境改善センター

対象=運転免許証の初回更新者や3点以下の違反が2回以上の方で、12月3日(月)から平成31年5月31日(金)の間に免許を更新できる方

費用=1,350円
その他=きみつ交通安全協会では優良運転者表彰を行っています。詳しくはお問い合わせください。

☎ 君津交通安全協会君津事務所☎(54)8115

第44回君津市市民芸術祭

期日・内容=①11月18日(日)・市民俳句・短歌大会②11月23日(金・祝)から25日(日)・舞台発表(民謡、舞踊など)③11月24日(土)から26日(月)・作品展示(絵画、盆栽など)

会場=①②生涯学習交流センター③君津市民文化ホール

☎ 君津市文化協会☎(56)1480

文化協会・文学文芸部選

きみつの俳句・短歌

俳句

海へ向くベンチ初冬の陽が座る
(木更津市 馬津津枝)

もてなしは壺いっぱい秋の秋桜
(南子安 渡邊友子)

家路へと影を引きずる良夜かな
(富津市 羽矢真人)

新米や母郷に似たる里に老い
(六手 國武和子)

盆灯籠浮かべ上総の小糸川
(奎師 二平博)

昼下がり最後を惜しむ蟬の声
(内菘輪 湯谷良子)

ドライブの窓全開に青嵐
(南子安 櫻井栄子)

応募資格=市内に在住・在勤・在学の方
応募方法=住所・氏名・電話番号を明記の上、郵送、ファックスまたはメールでお申し込みください。
※1人につき3作品まで
☎ 生涯学習文化課☎(56)1380 FAX(56)1627
✉ shogaku@city.kimitsu.lg.jp

カメラ アングル

小糸在来®の収穫体験会



枝豆が
いっぱい採れたよ!

10月15日、上総高校で学校の敷地内にある農場で収穫された小糸在来®の収穫体験会が行われました。参加した小糸小学校と中小学校の2年生の子どもたちや周辺住民の皆さんは、思い思いに枝豆収穫を楽しんでいました。



久留里藩黒田家ゆかりの甲冑などを紹介

12月2日(日)まで久留里城址資料館で企画展「明治150年記念展 久留里藩の記憶と象徴の行方」が開催されています。企画展では、久留里藩にゆかりのある資料が約50点展示されており、10月20日には黒田家現当主の黒田英志さんが来館しました。



黒田家現当主の
黒田英志さん

TOPICS

平野洋氏 法務大臣表彰を受賞

10月22日、人権擁護委員、平野洋氏(俵田在住)が法務大臣表彰を受賞しました。人権擁護委員は、国民の基本的人権の擁護と人権尊重思想の普及高揚に努めることを使命として、地域に密着した活動を行っています。平野氏の永年の業績が認められ今回の受賞となりました。



平野洋氏

人権相談は、市役所2階市民相談室や公民館で毎月行っていますので、日頃悩んでいることなどを気軽に相談してください。

☎市民生活課 ☎(56)1395

江戸時代からの染色技術を伝承 松原伸生氏 第38回伝統文化ポーラ賞 優秀賞受賞!

この賞は日本の伝統文化に貢献した個人や団体を表彰するものです。亀山在住の松原伸生氏は、江戸時代から伝わる浴衣染めとして発達した長板中形という染色法の技術を伝承する藍型染作家で、平成29年3月に千葉県無形文化財保持者に指定されました。今回は、これまでの作品づくりの実績や藍染をとした地域活動の功績も認められ優秀賞を受賞しました。



松原伸生氏

☎生涯学習文化課 ☎(56)1697

地もの旬ものからだ イキイキ きみつごはん!

刻みネギの食感が
アクセントに
なります!



里芋のおかかマヨサラダ

材料:2人分

- 里芋……………300g
- 刻みネギ……………適量

作り方

- ①里芋は皮をむき、食べやすい大きさに切って柔らかくなるまで茹でる。
- ②Aをボウルに入れて混ぜ合わせ、①を加えて和える。
- ③皿に盛り、刻みネギを散らす。

A

- マヨネーズ……………大さじ1
- しょうゆ……………小さじ1
- かつお節……………3g

栄養

里芋はでんぷんが主成分で、食物繊維も豊富です。ぬめりの元となる「ムチン」には、胃や腸の潰瘍予防や、免疫力向上作用があります。里芋に触れるとかゆみが出ますが、手に塩をつけて作業すると防ぐことができます。

☎健康づくり課 ☎(57)2233

協力=君津市食生活改善協議会

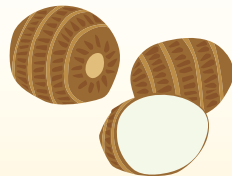

11月の図書館からのお知らせ ☎中央図書館 ☎(52)4646

●ひまわり号運行予定 ※悪天候の日、ステーションで行事等がある場合、運休することがあります。ご了承ください。

巡回日	曜	時 間	ステーション(駐車場)	巡回日	曜	時 間	ステーション(駐車場)
6・20	火	10:20~10:40	坂田・五竜公園	13・27	火	10:30~10:50	かずさあけぼの保育園
		11:00~11:20	常代保育園			13:00~13:30	三島小学校
		14:30~14:50	松丘小学校			13:50~14:20	サン・ラポール南房総
		15:30~16:00	貞元小学校			15:40~16:10	八重原小学校
7・21	水	9:40~10:10	宮下どろんこ保育園	14・28	水	9:50~10:10	漁業資料館
		10:30~10:50	中保育園			10:20~10:50	君津保育園
		12:50~13:20	周西小学校			14:40~15:10	小糸小学校
		14:45~15:15	北子安小学校			15:30~16:00	中小小学校
		15:30~16:00	周南小学校			9:50~10:10	小糸保育園
8・22	木	10:30~11:00	小櫃保育園	1・15・29	木	10:30~10:50	上湯江保育園
		14:00~14:30	堺田公園			14:30~14:50	久留里小学校
		14:40~15:10	大和田小学校			15:05~15:25	小櫃小学校
		15:30~15:50	中野西公園			10:00~10:30	人見保育園
9	金	10:30~10:50	清和保育園	2・16・30	金	13:10~13:40	特別支援学校
		14:20~14:40	坂畑小学校			14:40~15:10	秋元小学校

●催しの開催日時 ※申込不要

会 場	内 容	期 日	時 間
中央図書館	わらべうたの時間	1・8・15・22・29日 (毎週木曜日)	10:30~
	おひざにだっこの 絵本の時間		11:00~
	おはなし会	3・10・17・24日 (毎週土曜日)	14:00 幼児 14:30 小学生



わたしはマララ

(監督:デヴィス・グッゲンハイム 出演:マララ・ユスフザイ 他 2015年/アメリカ/カラー/字幕/88分)

日時=21日(毎月第3水曜日)午後2時
会場=中央図書館2階・視聴覚室

11月の相談窓口 ※法律相談は、継続して受けることができません。(年に1回程度)

●市民相談

☎市民生活課 ☎(56)1395

相談内容	期 日	時 間	会 場
人権相談	1(木)・13(火)・20(火)	13:00~16:00	市民相談室
人権・行政相談	15(木)		小櫃公民館
	22(木)		小糸公民館
	26(月)		市民相談室
法律相談(要予約)	8(木)・22(木)	10:00~15:00	市民相談室
交通事故相談(要予約)	5(月)・19(月)・12/3(月)・17(月)		※交通事故相談の予約は、相談日の2開庁日前までです。
結婚相談	2(金)・6(火)・9(金)・13(火)・20(火)・27(火)・30(金)		生涯学習交流センター
休日結婚相談	24(土)		消費生活センター ☎(56)1529
消費生活相談	毎週月・水・木・金(23日を除く)	9:00~15:00	

●社会福祉協議会の各種相談

相談内容	期 日	時 間	会 場
法律相談(要予約)	6(火)・20(火) 12/4(火)・21(金)	13:00~16:00	ふれあい相談室 ☎(55)0444 ※法律相談(12月分)は 16日(金)から予約受付
こころの相談(要予約)	7(水)・13(火)・21(水) 12/5(水)・11(火)・19(水)	10:00~15:00	
一般電話相談	月~金	9:00~16:00	
心配ごと相談	8(木)・22(木)	13:00~16:00	小櫃公民館
	15(木)		小糸公民館
ボランティア相談	月~金	9:00~17:00	ボランティアセンター ☎(55)0294

市役所会計課(1階2番窓口)、行政センターで、千葉県収入証紙を販売しています ☎会計課 ☎56-1155