

夢と誇りの持てるまち

広報きみつ

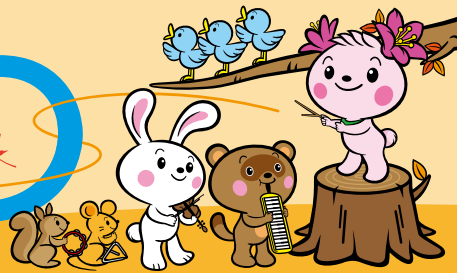

健康都市宣言のまち きみつ

平成30年(2018年)10月1日発行

10月号

 NO. 566

携帯サイト

人口

85,109人(-71) うち外国人住民 924人(-5)
男 43,503人(-25) 女 41,606人(-46)

世帯数

38,852世帯(-26)
※9月1日現在()内は前月比較

トピックス

10月14日(日)君津市長選挙の投票日です(2面)
来々4月からの保育園入園申込が11月2日(金)から始まります(3面)

秋のイベントへ出掛けよう(4面)
平成30年度君津市表彰式(7面)

【編集・発行】君津市総務部秘書広報課 〒299-1192 千葉県君津市久保2-13-1 ☎0439(56)1288 HP http://www.city.kimitsu.lg.jp 【編集】凸版印刷(株) 【印刷】ワタナベメディアプロダクツ(株)

お問い合わせ先 申申し込み先 ✉メールアドレス HPホームページ FAXファックス

ISO14001 広報紙は再生紙を使用しています。

QRコードをチェック!

空から眺める君津の四季

きみつ公式
プロモーション動画
(四季編)完成!!

ドローンを使って撮影した、君津の魅力がギュッと詰まった「きみつ公式プロモーション動画」が完成しました! 春・夏・秋・冬、1年を通じて記録した君津の四季の魅力をご堪能ください!

☎秘書広報課(56)1288



三舟山

清水溪流広場
(濃溝の滝・亀岩の洞窟)

亀山湖

九十九谷
展望公園

春

夏

秋

冬

三舟山山頂からの眺めは、ちば眺望100景にも登録されています。市街地からも程近く、自然を感じながら気軽に楽しむハイキングに最適です。

ハート型に輝く神秘的な洞窟がインターネットを中心に話題となりました。輝く洞窟をドローンで空撮したのは、これが初めてとなる貴重な映像です。

亀山湖は、本州一遅くまで紅葉を楽しめる大自然に囲まれたダム湖です。ボートに乗って、普段見ることのできない湖上から紅葉を眺めることができます。

鹿野山の九十九谷展望公園では、房総丘陵の山並みに浮かび上がる雲海を見下ろすことができます。その情景はまるで墨絵の世界のようです。

空撮映像の素材を無料で
利用することができます!

動画の放映・貸し出しを
しています!

ドローンで空撮した映像素材を無料で利用することができる「きみつムービーバンク」を運用しています。なかなか撮影することのできない貴重な映像を多数配信していますので、ぜひ活用してください。



きみつ公式プロモーション動画は市内外のデジタルサイネージで放映しています。また、動画を収録したDVDとブルーレイを市内の図書館で貸し出しています。



制作を終えて

✓魅力溢れる君津の映像

「ドローン×きみつ 魅力発信動画制作プロジェクト」では、1年を通じて君津市の魅力を撮影してきました。その撮影した映像の合計時間は、約12時間にも及びます。完成したプロモーション動画は5分55秒ですが、それ以外にもやむなくカットした場面や撮影できなかった候補地が数多くあります。それだけ君津市には、魅力が溢れているということです。

✓ふるさと君津に誇りを持つ

今回の動画制作に当たり、お薦めの撮影

場所を紹介していただくなど、多くの地元の方々にご協力をいただきました。この動画をきっかけに、まちの皆さんが「私たちのふるさと君津」に誇りを持ち、その思いが市内外に広まっていくことを願っています。

(市長・鈴木洋邦)



市役所1階に一般旅券(パスポート) 窓口を新設しました!

市役所1階市民課窓口で一般旅券(パスポート)の申請と受け取りができるようになりました。手続き方法や必要書類など詳細は、市ホームページをご確認ください。
 ※市民課の窓口配置が変更となっていますのでご注意ください。
 市民課 ☎(56)1132

【市役所1階市民課窓口配置】

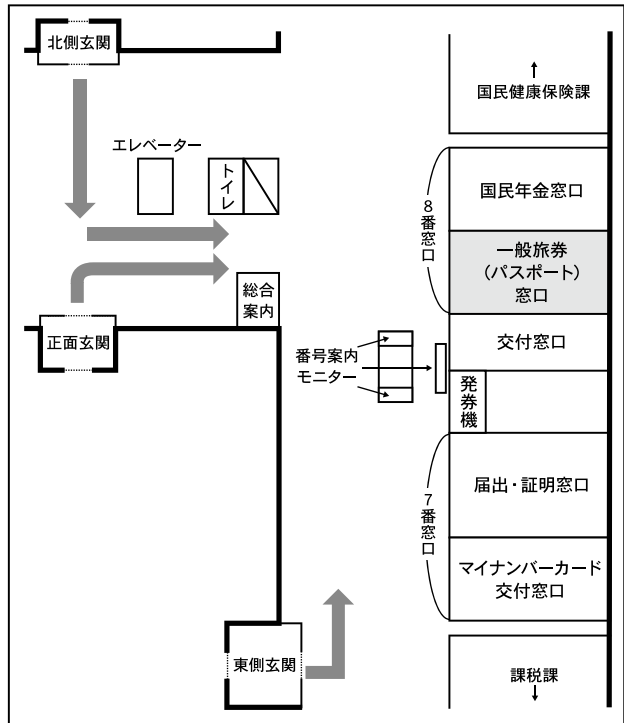

▼立候補届出
 日時 10月7日(日) 午前8時
 30分から午後5時まで
 会場 市役所5階・大会議室

▼投票
 日時 10月14日(日) 午前7時から午後8時まで
 会場 市内26投票所
 ※投票所の変更がありますので注意してください。

第3投票所
 (旧) 八重原公民館
 (新) 八重原小学校体育館

第11投票所
 (旧) 人見保育園
 (新) 周西公民館

第20投票所
 (旧) 秋元小学校体育館
 (新) 清和公民館ホール

第24投票所
 (旧) 上総地域交流センター
 (新) 農村環境改善センター

▼選挙会(開票)
 日時 10月14日(日) 午後9時15分から
 会場 (開票所) 市民体育館
 投票できる方
 平成12年10月15日までに生まれた方で、平成30年7月6日ま

※投票所入場券の裏面が期日前投票宣誓書になっています。あらかじめ必要事項を記入してください(必ず本人が署名してください)。また、混雑時には若干お待ちいただく場合があります。

※投票所入場券の裏面が期日前投票宣誓書になっています。あらかじめ必要事項を記入してください(必ず本人が署名してください)。また、混雑時には若干お待ちいただく場合があります。

※投票所入場券の裏面が期日前投票宣誓書になっています。あらかじめ必要事項を記入してください(必ず本人が署名してください)。また、混雑時には若干お待ちいただく場合があります。

10月14日(日)

君津市長選挙の投票日です

「この一票 未来につながる 私の思い」

平成29年度千葉県選出の選挙啓発標語優良賞受賞作品 明田 祥穂さん(君津青葉高等学校)

任期満了による君津市長選挙が10月14日(日)に行われます。

第3投票所

(旧) 八重原公民館
 (新) 八重原小学校体育館

第11投票所

(旧) 人見保育園
 (新) 周西公民館

第20投票所

(旧) 秋元小学校体育館
 (新) 清和公民館ホール

第24投票所

(旧) 上総地域交流センター
 (新) 農村環境改善センター

選挙会(開票)

日時 10月14日(日) 午後9時15分から
 会場 (開票所) 市民体育館

投票できる方

平成12年10月15日までに生まれた方で、平成30年7月6日ま

※投票所入場券の裏面が期日前投票宣誓書になっています。あらかじめ必要事項を記入してください(必ず本人が署名してください)。また、混雑時には若干お待ちいただく場合があります。

※投票所入場券の裏面が期日前投票宣誓書になっています。あらかじめ必要事項を記入してください(必ず本人が署名してください)。また、混雑時には若干お待ちいただく場合があります。

※投票所入場券の裏面が期日前投票宣誓書になっています。あらかじめ必要事項を記入してください(必ず本人が署名してください)。また、混雑時には若干お待ちいただく場合があります。

期日前投票

投票日当日、仕事やレジャーで投票に行けない方は、期日前投票ができます。

期間 10月8日(月)から13日(土)までの毎日

会場時間

市役所1階ロビー・上総地域交流センター 午前8時30分から午後8時まで

小糸公民館・清和行政センター

小糸公民館 午前8時30分から午後5時まで

地区に関するくどこでも期日前投票

持参するもの 投票所入場券

投票所入場券の裏面が期日前投票宣誓書

あらかじめ必要事項を記入してください(必ず本人が署名してください)。また、混雑時には若干お待ちいただく場合があります。

不在者投票

郵便や病院・施設、滞在地で不在者投票ができる場合があります。詳しくは、早めに選挙管理委員会までお問い合わせください。

選挙公報

立候補者の経歴や政見などを記載した選挙公報は10月10日(水)の新聞に折り込み配付する予定です。また、市役所や行政センター、公民館などにも備えますので、ご自由にお持ちください。

選挙速報

投票速報 午前9時からホームページで発表します。

開票速報

開票速報 午後10時から次により発表します。

開票会場内

ホームページ

開票結果については、確定次第テレホンサービスでも発表します。

☎(0180)994114(通話料がかかります)

☎選挙管理委員会 ☎(56)1341



パソコン持込による 初心者向け IT講習会

内容・期日

期日 10月21日(日) 案内文作成・10月24日(水)、11月18日(日) 家計簿作成・10月28日(日) 回覧文作成・11月7日(水) 年賀状作成・11月11日(日)、11月28日(水)

時間 午前9時30分から11時45分

会場 生涯学習交流センター

対象 市内在住・在勤・在学中、ウィンドウズ・パソコンでワード・エクセルの入ったノートパソコンを持ち込める方

定員 各講座8人程度(申込多

数の場合は抽選)

申込方法 往復はがきの往信裏面に、住所・氏名(ふりがな)・年齢・電話番号・講座名・希望日を、返信表面に返信先の郵便番号・住所・氏名を明記の上、お申し込みください。

※複数の講座を希望する場合は1講座当たりはがき1枚でお申し込みください。

申込期限 10月10日(水)・消印有効

◆パソコン持込による初心者向けIT講習会のサポーターを募集しています。

☎299-1152 君津市久保2-13-2 生涯学習交流センター ☎(50)3980

消費者大学受講生募集

～介護について掘り下げて学ぼう～

期日・時間・内容=消費者大学学習プログラムのとおり
 会場=生涯学習交流センター
 対象=市内在住で全日程5回中3回程度出席を見込める方
 定員=50人(申込多数の場合は抽選)
 費用=500円(講座運営費)
 申込方法=電話またはメールで住所・氏名・生年月日・電話番号をお伝えください。

申込期限=10月31日(水)
 ☎消費生活センター ☎(56)1529
 ✉jichi@city.kimitsu.lg.jp
 ◆消費者トラブル解消出前講座
 自治会、学校、PTAなどの団体を対象に消費相談員による出前講座を行います。詳しくはお問い合わせください。
 ☎消費生活センター ☎(56)1529

【消費者大学学習プログラム】

回	期日	時間	教室	内容	講師名など
1	11/20(火)	13:30~15:30	201会議室	開講式 どこまで支えられる?介護保険 ~制度のしくみ・サービスの種類と負担額等介護保険の基礎知識を学ぶ~	君津市消費生活相談員 川崎 八重子氏
2	11/27(火)	13:30~15:30	201会議室	介護が必要になった時あなたはどこで...? ~自宅ですか 施設ですか 施設の種類の費用は 介護現場のプロの声を聴く~	いわね潮の香園 佐藤 充氏 ハートフル鴨川副支配人 岩堀 清隆氏 なのはなケア ちば老人ホーム紹介センター 生明 美由紀氏
3	12/6(木)	9:00~16:00		移動研修 ~特別養護老人ホーム・介護付き有料老人ホーム・サービス付高齢者住宅を巡る~	君津市近郊、老人ホーム3軒を見学予定
4	12/16(日)	13:30~15:00	多目的ホール	公開講座 笑って健康!笑って仲良し! ~健康を支える医療・介護保険 笑って結ばれる地域コミュニケーション 大いに笑い合いましょ~	落語家三遊亭小遊三氏の子弟 三遊亭丸丸氏
5	12/18(火)	13:30~16:00	多目的ホール	ディスカッション 介護と向き合う~今を大切に生きるために~ 閉講式	・受講生 ・君津市消費生活相談員 川崎 八重子氏 君津市長

きみつの魅力発信協力団体を募集します! ☎秘書広報課 ☎56-1288



健康と福祉のふれあいまつり

皆さんの健康づくりと地域福祉の向上を目指し、さまざまなイベントを行います。

日時=10月27日(土)午前10時から午後2時

会場=保健福祉センターふれあい館

※雨天時は、内容の変更または一部中止の場合があります。

内容=▼ふれあいステージ▼模擬店・バザーコーナー▼活動紹介コーナー▼実演・体験コーナー▼こどもの遊びコーナー▼認知症ミニカフェコーナー▼食生活改善コーナー▼白バイ・パトカー展示コーナー▼各種相談など

☎ 厚生課 ☎(56)1183、君津市社会福祉協議会 ☎(57)2250



来年4月からの保育園入園申込が11月2日(金)から始まります

第1希望の保育園の入園受付日程表を確認の上、必要書類の準備をお願いします。提出書類の様式は10月1日(月)から子育て支援課窓口で配布、または市のホームページからダウンロードできます。

- 入園資格は保護者が次のいずれかに該当すること
- 1カ月に64時間以上就労している
 - 出産前後である(出産月とその前後2カ月)
 - 病気やけがで入院や通院をしているか、精神または身体に障がいがある
 - 病気または精神・身体に障がいのある同居の親族を看護・介護している
 - 就学中である
 - 震災、風水害、火災その他の災害の復旧に当たっている
 - 求職中である
 - 虐待・DVなどの恐れがある
 - 育児休業取得時に既に保育を利用している子どもがいて、継続利用が必要であると認める場合
- 提出書類・持ち物 支給認定申請書兼入園申込書、児童調査票、印章(はんこ)、個人番号カード(ない場合は、通知カードと運転免許証・パスポートなど)、入園資格に付随する次の書類

【入園受付日程表】

期 日	受付時間	希望保育園	受付場所	
11/2(金)	9:30~11:30	人見保育園、君津保育園	市役所5階・大会議室	
	13:30~15:30	常代保育園、内箕輪保育園、宮下どろんこ保育園、サンライズキッズ保育園 君津園		
11/5(月)	9:30~11:30	南子安保育園、上湯江保育園		上総地域交流センター・多目的ホール
	13:30~15:30	久保保育園、中保育園、小糸保育園、スキップ小規模保育園、清和保育園		
11/6(火)	13:30~15:30	小櫃保育園、かずさあげぼの保育園	市役所5階・大会議室	
11/14(水)	13:30~15:30	市内全園		

※都合がつかない場合は、他の保育園の日程でも受付できます。

- 2の方 母子健康手帳
 - 3の方 傷病に関する申立書(医師記入欄あり)
 - 4の方 看護・介護に関する申立書(医師記入欄あり)
 - 5の方 在学証明書と時間割表
- ※家庭状況により必要な書類が異なることがありますので、市ホームページを確認するか子育て支援課にお問い合わせください
- ☎ 子育て支援課 ☎(56) 1184
- 注意：注意事項は、平成31年4月開園予定です。スキップ小規模保育園およびサンライズキッズ保育園君津園は、2歳児までを対象とした小規模保育事業です。

第9回

きみつ健康増進大会

医療講演「何とかしたい！膝の痛み」

健康づくり活動の意義、楽しさ、大切さを市民の皆さんで共有し、活動の輪を広げて地域への関心を高めましょう。

日時=10月25日(木)午後1時から4時(0時30分受付)

※医療講演のみの方の受付は午後2時から

会場=君津市民文化ホール・中ホール

定員=450人(先着順)

内容

▼午後1時から2時10分・健康増進モデル事業活動報告

▼午後2時20分から3時20分・医療講演「何とかしたい！膝の痛み」

講師=大塚誠氏(君津中央病院 整形外科長)

▼午後3時20分から3時35分・チェアエクササイズ

☎ 健康づくり課 ☎(57) 2233

無料

子宮頸がん検査を受けましょう



◆集団検診 申込不要です。「子宮頸がん(集団)検診日程表」を確認の上、直接会場にお越しください。定員は半日当たり約150人

個別検診または集団検診のどちらか一方を実施期間内に1回受けられます。精密検査が必要となった場合の精密検査費用は保険診療での自己負担になります。4月以降、すでに検診を受診した方は受けられません。

後期高齢者健康診査を受けましょう

対象者には9月中旬に受診券を送付しました。1年に1回は健康診査を受けましょう。



対象=昭和18年5月1日から昭和18年9月30日生まれの方

※受診券が届いていない方は、お問い合わせください。

持ち物=受診券、保険証

受診期限=10月31日(水)

【子宮頸がん(集団)検診日程表】

期 日	会 場	受付時間	検診車
10/22(月)	自然休養村管理センター	9:30~10:00	1台
	保健福祉センターふれあい館	13:30~14:30	
10/31(水)	亀山コミュニティセンター	9:30~10:00	
	松丘コミュニティセンター	11:00~11:30	
11/1(木)	小櫃公民館	13:30~14:30	
	周南公民館	9:30~10:30	
11/5(月)	周南公民館	9:30~10:30	
	小糸公民館	13:30~14:30	

※保健福祉センターふれあい館は混雑が予想されます。定員を超えた場合は、受診をお断りすることがありますので、ご了承ください。

高齢者のインフルエンザ予防接種を実施します

対象=市内に住所を有する方で自らの意思で接種を希望し、かつ①または②に該当する方

接種期間=12月31日(月)まで
接種費用=1,000円(生活保護受給者・東日本大震災の被災者で住民票を移さず本市に避難し

ている方は無料)
接種回数=期間中1回のみ
接種方法=君津市・木更津市・富津市・袖ヶ浦市のインフルエンザ予防接種協力医療機関で予約の上、接種を受けてください。4市以外の医療機関で接種を希望する方は、健康づくり課に連絡してください。
※東日本大震災による被災者で住民票を移さず本市に避難している方は、接種前に健康づくり課で「予診票」の交付申請をしてください。
☎ 健康づくり課 ☎(57)2233

秋のイベントへ出掛けよう

さわやかで気持ちの良い季節です。家族や友人と、出掛けてみませんか。

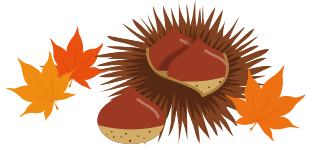

10/7・8 きみつ 枝豆収穫祭



1本の荒縄に結わえられるだけ持ち帰ることができます。そのほか、ゆでたての枝豆の試食や、地元農産物(新米・生みたて卵・朝採り野菜・加工品など)の直売も行う予定です。



小糸在来®は芳醇な香りと甘味の強い素直な味が特徴

※枝豆がなくなり次第終了のため、初日で終了する場合があります。

日時=10月7日(日)・8日(月・祝)午前10時から午後3時 ※小雨決行
会場=費用=市宿地先・1,000円(荒縄1本)

☎ 君津市認定農業者協会事務局(農政課内) ☎(56)1671

10/10~12/2 久留里城址資料館企画展 明治150年記念展 久留里藩の記憶と象徴の行方



期間=10月10日(水)から12月2日(日)
※月曜日・11月6日(火)・27日(火)は休館日です。
会場=久留里城址資料館
申込方法=講座・講演会は電話でお申し込みください(先着順)。解説会は申込不要です。

◆関連講座 「幕末維新期の久留里藩と武士の学び」

日時=10月20日(土)午後1時30分から3時30分

会場=上総地域交流センター

定員=30人
講師=小関悠一郎氏(千葉大学教育学部准教授)

◆講演会 「近代における旧久留里藩社会と地域」

日時=11月17日(土)午後1時30分から3時30分

会場=久留里城址資料館

定員=30人
講師=宮間純一氏(中央大学文学部准教授)

◆解説会

期日=10月28日(日)・11月10日(土)・23日(金・祝)

時間=①午前10時30分②午後1時30分
☎ 久留里城址資料館 ☎(27)3478



久留里藩黒田家伝来の甲冑(靖國神社遊就館蔵)

10/20 きみつ秋花火2018 一音と光の響演一



会場で流れる音楽と秋の夜空に打ち上がる6,000発以上の美しい花火がシンクロしてで上がる幻想的な世界をご堪能ください。



打ち上げの前には、歌の披露や楽器の演奏などのイベントが行われます。

また、きみつ秋花火2018ではフォトコンテストを実施します。詳しくはホームページを確認してください。

日時=10月20日(土)午後4時30分開場、5時15分開会式、5時25分イベント、7時打ち上げ開始

会場=君津市貞元・中富地先(君津モータースクール周辺)

☎ きみつ秋花火実行委員会事務局(観光課内) ☎(56)1325

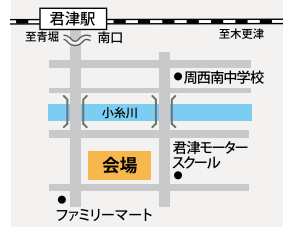

10/26~12/9 景観写真展



皆さんの周りの「いいな!と思う光景」や「心に焼き付けたい景観」写真を展示します。今まで気付かなかったきみつの魅力をぜひご覧ください。皆さんの投票で上位3作品を選び、入賞者には賞品を贈呈します。



神野寺の大イチョウ

期間・会場=日程表のとおり

時間=午前9時から午後10時(日曜日は午後5時まで、祝日は除く) ※君津駅連絡通路は常時展示

賞品=▼最優秀賞(きみびょんぬいぐるみ大)▼優秀賞(きみびょんぬいぐるみ中)▼入賞(きみびょんフェイスタオル)

投票方法=各会場に投票箱と投票用紙を設置します。投票用紙に好きな作品のタイトルを3つまで記入し、投票してください。

☎ 建設計画課 ☎(56)1261

【日程表】

期日	会場
10/26(金)~31(水)	上総地域交流センター
11/2(金)~7(水)	清和公民館
11/9(金)~14(水)	君津駅連絡通路*
11/16(金)~21(水)	小糸公民館
11/28(水)~12/2(日)	生涯学習交流センター
12/4(火)~9(日)	小櫃公民館

10/28 第38回生きた水の里 久留里城まつり



勇ましい掛け声とともに練り歩きます

甲冑を身にまとう勇壮な姿で、久留里の町並みを練り歩く「手づくり甲冑武者行列」が行われます。歴史情緒溢れる町並みをお楽しみください。

日時=10月28日(日)午前10時から午後4時
※小雨決行、雨天時は内容の変更または一部中止の場合あり。

会場=森林体験交流センター、JR久留里線久留里駅前ほか
内容=甲冑武者行列(午後1時50分から3時50分)、太鼓、詩吟、剣舞、吹奏楽演奏ほか

☎ 久留里城まつり実行委員会(君津商工会議所内) ☎(52)2511

10/27~12/9 君津・市原・大多喜の魅力をつなぐバス 「房総さとやまGO」を運行します



魅力溢れる房総地域の観光地を巡る「房総さとやまGO」を期間限定で運行します。昨年と同様に、JR久留里線の久留里駅と小湊鉄道やいすみ鉄道の接続駅である上総中野駅を結び、新たに紅葉の名所として知られる大多喜町の「筒森もみじ谷」を停留所に追加しました。ゆったりとバスに揺られながら秋の里山を満喫しませんか。

見所などの最新情報はホームページで随時更新しますので、確認してください。

運行期間=10月27日(土)から12月9日(日)までの土・日・祝日

停留所=久留里駅、亀山藤林大橋、七里川温泉、筒森もみじ谷、老川、弘文洞入口、養老溪谷駅、上総中野駅

料金=大人500円、小学生250円(障害者手帳などをお持ちの方は半額 未就学児無料)

☎ 観光課 ☎(56)1325、小湊鐵道株式会社 ☎0475(46)3581



秋のさとやまを楽しみましょう!

11月30日(金)まで

県内のJR線と一部の鉄道・路線バスが乗り放題になる「サンキュー♥ちばフリーパス・フリー乗車券」をお持ちの方は無料になります。

※12月1日(土)以降は使用できません。

文化ホールのイチおし お問い合わせ ☎55-3300 http://www.kimibun.jp/

杉山公章の歌声コンサート in 君津市 Vol.4
歌って健康
中ホール 開演 11:00 全席自由
10月26日(金) 前売券 1,500円 ※当日券 2,000円
※車いす等で介助を要する方の付添人は1名様まで半額。
※未就学児の入場はご遠慮下さい。

主な演奏曲の一例 ♪学生時代 ♪青い山脈
歌声喫茶のように、生バンドの演奏に合わせて会場のお客様みんなで楽しく歌っていただくイベントです。ここでは歌の上手・下手なんて関係ナシ! 歌詞もスクリーンに表示されます。

10月の映画上映会 大ホール 各回入替制 全自由席
一般 1,200円 / 60歳以上 1,000円 / 高校生以下 900円
※未就学児の入場はご遠慮下さい。 ※当日券のみ。前売券の販売はありません。

ばあちゃんロード 文音&草笛光子 W主演!
10月19日(金) 6回上映 ① 9:30 ② 11:40 ③ 13:45
④ 15:45 ⑤ 17:45 ⑥ 19:40
(上映開始 20分前開場 / 上映 89分)
ばあちゃんと、バーজনロードを歩きたい!
孫娘の結婚式でバーজনロードを歩くため、リハビリに励む祖母と孫の奮闘を映し出すハートウォーミングな映画が誕生!

ウィンストン・チャーチル ヒトラーから世界を救った男
5回上映 ① 9:00 ② 11:45
10月31日(水) ③ 14:30 ④ 17:10 ⑤ 19:45
(上映開始 20分前開場 / 上映 125分) ※全て字幕スーパー版
本年度アカデミー賞® 2部門受賞
主演男優賞 ゲイリー・オールドマン
メイクアップ&ヘアスタイリング賞 辻一弘
「嫌われ者」から「伝説のリーダー」となったチャーチルの、真実の物語

奨学生を募集しています ☎教育総務課 ☎56-1456



あなたのお家は大丈夫？ 道路の管理にご協力を！

◆乗り上げブロックを置かない
でください

車の乗り入れ用に乗り上げブロックなどを道路上に設置すると、歩行者・自転車・バイクが転倒するなどの事故を引き起こす恐れがあります。

また、雨の日には排水の妨げとなり、道路の浸水や冠水の原因になることがあります。

万が一事故が起きた場合は、ブロックなどを設置した人や使用

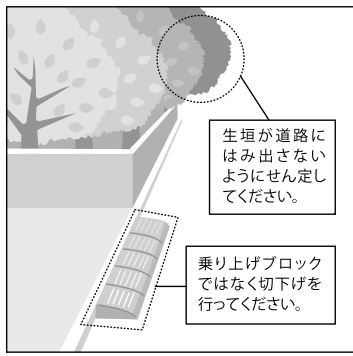

生垣が道路にはみ出さないようにせん定してください。

乗り上げブロックではなく切下げを行ってください。

管理課 ☎(56) 13351

また、道路沿いの大きくなつた樹木は、倒木により道路の寸断や電線の切断などを引き起こす可能性があります。生垣などは、道路にはみ出さないよう、日常的に適正な管理をお願いします。

◆生垣などの管理をお願いします

道路にはみ出ている宅地の生垣などは、道路の見通しを悪くするほか、通行の妨げにもなり、事故の原因となる場合があります。

また、道路沿いの大きくなつた樹木は、倒木により道路の寸断や電線の切断などを引き起こす可能性があります。生垣などは、道路にはみ出さないよう、日常的に適正な管理をお願いします。

また、道路沿いの大きくなつた樹木は、倒木により道路の寸断や電線の切断などを引き起こす可能性があります。生垣などは、道路にはみ出さないよう、日常的に適正な管理をお願いします。

また、道路沿いの大きくなつた樹木は、倒木により道路の寸断や電線の切断などを引き起こす可能性があります。生垣などは、道路にはみ出さないよう、日常的に適正な管理をお願いします。

一定面積以上の土地取引には届出が必要です！

◆取引する前(公有地の拡大の推進に関する法律)

届出の対象となる土地を第三者に有償で譲渡しようとする時(売買、交換など)は、譲渡しようとする3週間前までに届出する必要があります。

対象となる土地

- ①市街化区域内で5,000平方メートル以上の土地
- ②都市計画施設などの区域内で200平方メートル以上の土地

◆取引した後(国土利用計画法)

届出の対象となる土地取引

を行った場合、土地の権利取得者は契約の日を含めて2週間以内に届出する必要があります。

対象となる土地

- ①市街化区域内で2,000平方メートル以上の土地
- ②市街化調整区域内で5,000平方メートル以上の土地
- ③都市計画区域外で10,000平方メートル以上の土地

各種届出に必要な書類など、詳しくはお問い合わせください。

建設計画課 ☎(56)1345

【地球温暖化対策の取組結果】

	CO ₂ 排出量	増減
基準値 (平成27年度)	10,050,148kg -CO ₂	—
実績値 (平成29年度)	9,600,010kg -CO ₂	△4.48%

第4次君津市地球温暖化対策実行計画では、平成27年度を基準とした温室効果ガス排出量を、平成29年度から33年度までの5年間で10%削減することを目標としています。

市の地球温暖化対策取組結果を公表します！

計画の初年度である29年度は、本庁舎と道路の照明の一部にLED照明を導入したことや、職員による節電などの取組みにより、4.48%まで削減することができました。

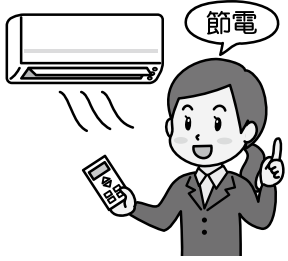

【再生自転車販売店】

名称	住所	電話番号
昭和モーターズ	下湯江8-1	☎(52)0031
渡辺サイクル	中野3-9-16	☎(52)3351
佐久間サイクル	久保4-8-26	☎(52)3174
平野輪業	人見1339-4	☎(87)5768
京都輪業商会	坂田418	☎(52)2256

市では、自転車放置禁止区域から撤去し、保管期間の過ぎた自転車を整備した上で販売しています。購入を希望する方は左記自転車販売店へお尋ねください。

再生自転車を希望する方へ

建築課 ☎(56) 1142

住宅用の太陽光発電・エネファーム・蓄電池の設置補助

環境にやさしいエネルギー利用を支援します！

◆補助対象設備・金額

▼住宅用太陽光発電システム (最大出力が10kW未満)

最大出力(kW表示で小数点以下第3位を四捨五入)に2万円を乗じた額で、9万円を限度

▼家庭用燃料電池システム(エネファーム)

システムの設置費(設備購入費および工事費)とし、8万円を限度

▼定置用リチウムイオン蓄電池システム

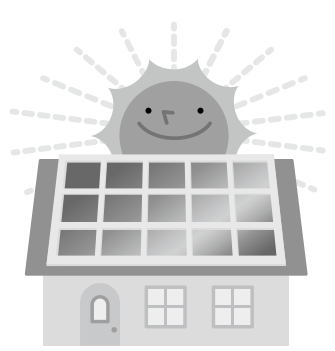

システム

システムの設置費(設備購入費および工事費)とし、10万円を限度

※すべて千円未満切り捨て、予算枠に達した時点で終了(先着順)

注意事項II設置工事を始める日の10日前までに申請し、2月末日までに実績報告ができる方が対象です。その他の条件など、詳しくは市ホームページを確認してください。



環境保全課 ☎(56) 1243

10月15日(月)から21日(日)まで

違反建築防止週間

期間中、県・市職員などによるパトロールを実施し、建築基準法に違反している建物を取り締まります。

建築基準法は、建物の安全性を確保し、私たちの命や健康、財産を守るために、建物のさまざまな基準を定めている法律です。建物を守るためには、法令で定め

る基準や手続きを守り、適正に工事を進めてください。建物の工事が完了したときは、法令に基づき安全なものであるか検査を受けましょう。また、この機会に建築士に相談するなど点検を行いましょう。

建築課 ☎(56) 1142

千葉県災害対策コーディネーター養成講座

災害時の防災活動に必要な知識や経験を積むための講習会です。

すべての日程の講座を受講すると、千葉県から修了証が交付されます。

期日=①12月8日(土)・9日(日)②12月15日(土)・16日(日)

時間=午前9時から午後4時30分

会場=①小櫃公民館②小糸公民館

定員=50人程度(先着順)

費用=各日500円(非常食体験、炊き出しなどの運営費)

内容=講義、まち歩き、キャップハンディ体験、避難所運営ゲーム、非常食体験など

申込方法=受講申込書に必要事項を明記の上、ファックスまたは市役所6階危機管理課に持参してください。

※受講申込書は危機管理課窓口で配布、または市ホームページからもダウンロードできます。

申込期限=11月30日(金)・必着

危機管理課 ☎(56)1290 FAX(56)1404

どならない、たたかない子育て練習法

「何度言っても聞かない!」「困った行動が減らないから怒鳴ってしまう」など、しつけの際の子どもとのコミュニケーションの取り方、子どもへの伝え方の練習講座です。

期日=10月24日(水)、11月7日(水)、21日(水)、12月5日(水)、平成31年1月16日(水)、31日(木)

時間=午前10時から11時30分

会場=生涯学習交流センター

対象=市内在住で3歳以上の子どもを養育中の保護者(原則全6回受講できる方)

定員=14人(先着順) ※保育あり

講師=子育て支援推進員、家庭相談員

申込期限=10月17日(水)

子育て支援課 ☎(56)1616

10月1日(月)から

高速バス「鴨川・渋谷線」の運行が始まりました

鴨川市の亀田病院と渋谷マークシティを結ぶ新たな高速バス「鴨川・渋谷線」の運行が始まります。市内の8つの停留所を経由しますので、東京方面にお出掛けの際は、

ぜひ利用してください。詳しい時刻表などは、日東交通(株)のホームページを確認してください。



【運賃表】

行先	市内停留所	大人	子ども
渋谷マークシティ	君津ふるさと物産館・笹	2,350円	1,180円
	松丘	2,250円	1,130円
	平山・久留里城三の丸跡 久留里駅前・俵田・小櫃駅前	2,050円	1,030円

※ICカードを利用する場合は、上記運賃から100円引きとなります。また、市内停留所から鴨川方面のバスに乗車することはできませんのでご注意ください。

日東交通(株) ☎0438(23)1812(午前8時から午後5時、土・日・祝日を除く)

10月1日から7日

全国労働衛生週間

～こころとからだの健康づくり
みんなで進める働き方改革～

労働災害の防止に向けて、事業者などによる職場巡視や、緊急時の災害を想定した実地訓練など、職場における自主的な労働衛生管理活動を通じて、さらなる労働衛生水準の向上を図り、労働衛生意識を高めましょう。

☎ 経済振興課
☎(56)1277

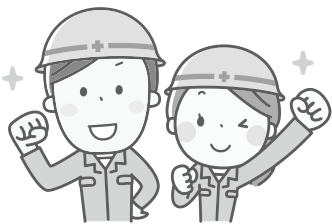

再就職に向けたさまざまな支援を行っている千葉県ジョブサポートセンターと連携し、近隣の木更津市・富津市・袖ヶ浦市と合同で、再就職スタートや就職スキルをテーマとしたセミナーを開催します。セミナーは雇用保険受給者の活動実績となります。

期日 11月8日(木)
内容・時間 再就職支援セミナー・午前10時から正午・個別相談(希望者のみ)・午後1時から4時
※セミナー終了後、希望者には相談員による生活・就労に関する個別相談(一人30分から45分)
☎ 経済振興課 ☎(56)1277
FAX(56)1314
✉ keizai@city.kimitsu.jp

シニア向けの再就職支援セミナーを開催します



再就職に向けたさまざまな支援を行っている千葉県ジョブサポートセンターと連携し、近隣の木更津市・富津市・袖ヶ浦市と合同で、再就職スタートや就職スキルをテーマとしたセミナーを開催します。セミナーは雇用保険受給者の活動実績となります。

程度)を実施します。希望する方は、セミナー予約の際にお申し出ください。
会場 袖ヶ浦市役所旧館3階・大会議室(袖ヶ浦市坂戸市場1-1)
対象 55歳以上で求職中の方
定員 30人
申込方法 電話、メール、ファックスまたは経済振興課窓口で住所・氏名・年齢・電話番号をお伝えください。メール、ファックスで申し込む方は、件名に「再就職支援セミナー申込」と明記してください。
☎ 経済振興課 ☎(56)1277
FAX(56)1314
✉ keizai@city.kimitsu.jp

よろず支援拠点サテライト相談所がやっています

千葉県よろず支援拠点では、中小企業者・小規模事業者が抱える経営問題の相談を受けるサテライト相談所を開設します。売上拡大・経営改善などの課題に対して専門スタッフが無料で相談に対応しますので、ぜひご利用してください。



市が9月28日に君津商工会議所内に開設した、きみつの未来活力支援センターでは中小企業者や創業希望者を支援しています。資金調達、経営革新、販路拡大、事業承継、人材育成などを

創業、事業承継、産業支援の総合支援窓口 「きみつの未来活力支援センター」を開設しました!

業務改善・経営再建・ウinstストック対応・小売・サービス業向け支援・創業・経営革新支援など
☎ 君津商工会議所 ☎(52)2511

個別労働紛争のあっせん
雇用のトラブル
まず相談
千葉県労働委員会では、個々の労働者と使用者の間で生じた解雇・パワハラ・労働条件の不利益変更などの労働関係のトラブルについて、労働委員会の委員が間にあって、双方の歩み寄りによる円満な解決を目指す「個別労働紛争のあっせん」を行っています。気軽にお問い合わせください。
☎ 千葉県労働委員会事務局(千葉県庁庁舎7階) ☎043(2)23)3735

地区文化祭

地域の特色があふれる文化祭を開催します。皆さんお誘い合わせの上、ぜひご来場ください。

会場	期日(土・日)	主な催しなど	問合せ先
八重原公民館	10/13-14	特別企画展「いのちを育む『種』のおはなし」ほか	☎(55)1840
上総地域交流センター(上総公民館)		特別企画「知ってる?上総の暮らしと“水”」ほか	☎(27)3181
周西公民館	10/20-21	特別企画「漁業資料館開館30周年記念」 ①海苔付け体験コーナー(20日) ②開館30周年にちなんで～みんなで巻こう! 30メートル海苔巻き(21日) ③美食!漁師さんの鉄砲巻きvs製鉄マンの堅パン(21日)	☎(57)6080
周南公民館		特別展「周南小中一貫教育スタート! 私たちの学校～その“歩み”と“これから”～」ほか	☎(52)4915
清和公民館		喫茶「だっぺ。」(20日)、「ダンボール迷路リターンズ」、「写真展～中学生目線の“清和の風景”～」	☎(37)2195
松丘分館(松丘コミュニティセンター)	10/27-28	サークル・地域活動の発表、ハロウィンパーティー、グラウンド・ゴルフ大会ほか	☎(27)3181
亀山分館(亀山コミュニティセンター)		DVD「ふるさとの変遷」上映会、きみびよんと餅つきほか ※亀山中学校文化祭と合同開催	☎(27)3181
小糸公民館	10/27-28 11/4	特別企画「地域の伝統行事～小糸のお祭り～」、合同俳句会(4日)	☎(32)2184
生涯学習交流センター(君津中央公民館)	11/3-4	特別企画「みんなで考えよう 地域で子どもを育てるってなあに?」	☎(50)3980
小櫃公民館	11/10-11	特別企画「小櫃学～小櫃川の氾濫四五災の体験を“いま”に伝える～」ほか	☎(35)2488

秋の子どもイベント

もっと本と親しめるイベントを中央図書館で開催します。
会場=中央図書館1階・こどもとしゃかん
☎ 中央図書館 ☎(52)4646

期日・期間	時間	イベント名・内容
10/2(火)～31(水)(月曜日を除く)		図書館すぐく 対象の行事や定例おはなし会に参加してスタンプを集めよう! ゴールした方にオリジナル手帳をプレゼントします。 (★印=対象行事) 対象=3歳以上 ※すぐくは「こどもとしゃかんだより10月号」に掲載
10月の毎週土・日曜日	10:00～18:00	★週末としゃかんラリー 図書館の中にあるスタンプやマークを探そう! 全部見つけた人にはプレゼントがあります。 対象=3歳以上
10/2(火)～31(水)(月曜日を除く)		★おはなしクイズ 本を読んでクイズに答えよう! きみは全問正解できるかな? ※詳しくは「こどもとしゃかんだより10月号」に掲載
	①14:00～14:30 ②14:45～15:15	★秋のおはなし会 楽しい語りや絵本の読み聞かせをします。 対象=①おはなしの部・小学生 ②えほんの部・3歳以上
10/28(日)	秋のおはなし会終了後	ぬいぐるみおとまり会 お気に入りのぬいぐるみが、図書館におとまり! ぬいぐるみが夜の図書館でどんな冒険をしたのか、お迎えのときに写真をプレゼントします。 対象=①から③をすべて満たす方 ①3歳から小学校6年生の方 ②ぬいぐるみと一緒に秋のおはなし会に参加できる方 ③10月30日(火)にぬいぐるみのお迎えに来館できる方 定員=20人(先着順) 申込方法=電話か中央図書館窓口でお申し込みください。 ☎ 中央図書館 ☎(52)4646

5円
おトク!
**君津市の広告付き
年賀はがきを
発行・販売します!**

市の魅力をより多くの方に知ってもらうため、君津市をPRする写真や、ふるさと納税の広告が入った君津市公式年賀はがきを、通常の年賀はがきよりも5円安い57円で販売します。年賀状を通じて、市外の知人や親戚など全国の多くの方に君津市の魅力と一緒にPRしませんか。
販売開始日=11月1日(木)
販売場所=市内郵便局
価格=57円
発行枚数=5万枚
☎ 財政課 ☎(56)1635



「ふるさときみつ」をPRしよう!

作品募集中!

**農業で体験した感動を伝える
フォトコンテスト**

入賞者には、地元農産物などの賞品を贈呈します。
内容=今年度に君津市認定農業者協議会が実施した「農業体験『米づくり』」、「きみつ枝豆収穫祭」を題材にしたもの
規格=四ツ切判(カラー)または、デジタルデータ
作品基準=人物が被写体の場合、肖像権などの相手側の了解を得ていること
応募方法
▼郵送・持参=市役所4階農政課で配布している応募票に必要事項を明記してください。
▼メール=住所・氏名・日中連絡の取れる電話番号・作品タイトル・写真へのコメントを明記してください。
注意事項=応募数は1人2点までです。写真データの容量が4MB以内の場合はメール、超える場合はCD-Rなどで提出してください。写真、CD-Rなどは返却しません。入賞作品の著作権は主催者に帰属します。
応募期限=10月26日(金)・必着
☎ 〒299-1192君津市認定農業者協議会事務局(農政課内) ☎(56)1671
✉ nousei@city.kimitsu.lg.jp



「足が抜けないうお〜!!」渡邊勇(昨年市長賞)

第41回鹿野山周辺観光写真コンクール

テーマ=心なごむ、癒やしの風景
内容=鹿野山とその周辺の自然文化などを被写体とした、観光宣伝に効果のあるもの
規格=四ツ切判、四ツ切ワイド判、A4サイズ(モノクロ、カラー共に可)
※合成写真・組写真・画像編集した写真などは対象外
作品基準=▼作品はおおむね3年以内に撮影した自作品で、未発表のもの▼人物が被写体の場合、肖像権などの相手側の了解を得ていること▼被写体の範囲は、君津・富津・木更津・袖ヶ浦の市域であること
応募方法=応募票(コピー可)に必要事項を記入の上、作品裏に貼付し郵送または持参してください(1人5点まで)。応募票は市役所4階観光課で配布するほか、市ホームページからもダウンロードできます。
応募締切=10月31日(水)・必着
結果発表=11月下旬(予定) ※入賞は1人1作品
注意事項=▼入賞作品の著作権は主催者に帰属し、作品は原則として返却しません。入賞者は指定期日までに入賞作品の原版(ネガ・ポジ・データ)を提出してください。▼必ず本人名義で応募してください。▼個人のSNSなど、不特定多数の目に触れる場に投稿をしているものは対象外です。
☎ 〒299-1192国定公園鹿野山観光開発協議会事務局(観光課内) ☎(56)1325



「谷照らす朝霧」渡邊勇(昨年最優秀賞)



循環型社会を支え、地球環境を守る

「日本でいちばん大切にしたい会社」大賞受賞
総の国ベンチャー企業経営者賞 受賞
経営革新優秀企業県知事賞 受賞
経営者「環境力」大賞 受賞
地域防災力向上千葉県知事表彰 受賞

リサイクル、地球に優しい環境づくり

ISO14001認証取得
千葉オイルシュ株式会社 <http://www.oilshu.co.jp>
本社工場/〒292-0526 千葉県君津市笹1249番3号 TEL.0439-39-3033 FAX.0439-39-3188
市原工場/〒297-0234 千葉県長生郡長柄町長柄山1162番153 TEL.0475-30-7900 FAX.0475-47-2879

豊かな自然に囲まれた かずさアカデミアホールで、お教室を開いてみませんか?

**お教室・お稽古
カルチャースクール 主催者募集**

(ご利用例) 3時間で2,060円より、館内のお部屋(64平米~)をご利用いただけます。



◆ホールで開催されるイベントなど最新情報は公式HP (www.kap.co.jp/hall/) をご覧ください。 **アカデミアホール** 検索

かずさアカデミアホール ☎ 0438-20-5555
〒292-0818 千葉県木更津市かずさ鎌足2-3-9

健康ガイド ~笑顔と健康のあふれるまちへ~

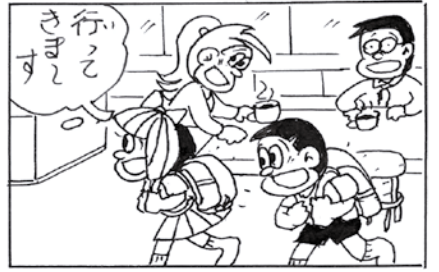

予防接種

健康づくり課 ☎(57)2233

接種方法=君津市・木更津市・富津市・袖ヶ浦市の協力医療機関で予約の上、接種を受けてください。

区分	対象者	接種回数	備考
B型肝炎	1歳未満のお子さん (標準的な接種は生後2カ月から9カ月)	3回	健康保険などの別の制度ですでに受けた方は除く。
Hib(ヒブ)・小児の肺炎球菌	生後2カ月以上5歳未満のお子さん (標準的な初回の開始は生後2カ月から生後7カ月まで)	4回 (初回3回、追加1回)	接種開始月齢により接種する回数が違います。
4種混合(ジフテリア・百日せき・破傷風・ポリオ)	生後3カ月以上7歳6カ月未満のお子さん	4回 (初回3回、追加1回)	
3種混合(ジフテリア・百日せき・破傷風)	生後3カ月以上7歳6カ月未満のお子さん	4回 (初回3回、追加1回)	不活化ポリオの接種が4回完了している方
2種混合(ジフテリア・破傷風)第2期	平成18年4月2日から平成19年4月1日生まれの方 (小学校6年生に相当する年齢の方)	1回	対象者には個別に通知しました。
BCG	1歳未満のお子さん(標準的な接種期間は生後5カ月から生後8カ月まで)	1回	
麻しん・風しん混合(MR)	①1歳のお子さん 接種期限=2歳になるまで ②来年度小学校に入学するお子さん 接種期限=平成31年3月31日(日)	1回	過去に、麻しんや風しんにかかったことがある方、自費で接種をしている方もワクチン接種の対象になります。
水痘	1歳から3歳未満のお子さん ※すでに水痘にかかったことがあるおさんは対象外	標準的には6カ月から12カ月の間隔を置いて2回接種	すでに自費で水痘ワクチンを接種したおさんは、残りの回数が対象となります。
日本脳炎	第1期:3歳から7歳6カ月未満のお子さん 第2期:9歳から13歳未満のお子さん	3回 (初回2回、追加1回) 1回	医師の判断により、生後6カ月から接種を開始する場合があります。
日本脳炎(特例措置)	平成10年4月2日から平成19年4月1日生まれの方(20歳未満) ※平成17年度から21年度の間に日本脳炎の予防接種の機会を逃した方 平成20年4月2日から平成21年10月1日生まれの方	第1期は3回(初回2回、追加1回) 第2期は1回(9歳以上)	予診票をお持ちでない方には健康づくり課で交付します(来所する場合は母子健康手帳を持参してください)。9歳から13歳未満までの期間で、対象者には個別に通知します。
高齢者の肺炎球菌	①年度内に65歳、70歳、75歳、80歳、85歳、90歳、95歳、100歳となる方で過去に23価肺炎球菌ワクチンの予防接種を受けていない方 ②60歳以上65歳未満の方で、心臓・じん臓・呼吸器の機能・ヒト免疫不全ウイルスにより免疫の機能に重度の障害を有する方(身体障害者手帳1級に相当)	平成31年3月31日(日)までに1回	接種費用=5,400円(生活保護受給者は無料)

※高齢者の肺炎球菌の予防接種は永峯医院(☎27-2021)でも受けることができます。
※君津市では定期予防接種を千葉県外の医療機関で接種する方に助成をしています。県外で接種を希望する方は健康づくり課にお問い合わせください。

災害義援金にご協力ありがとうございます

皆様のご協力により熊本地震災害義援金は、9月3日現在、10,114,321円となっています。東日本大震災義援金は、9月3日現在、38,228,643円となっています。集まりました義援金は全額日本赤十字社へ送金させていただきます。なお、平成31年3月31日まで受け付けています。
平成30年7月豪雨災害義援金は9月3日現在、338,341円となっています。なお、平成30年12月31日まで受け付けています。また、平成30年北海道胆振東部地震災害義援金も受け付けています。
☎厚生課 ☎(56)1183

健康診査

健康づくり課 ☎(57)2233

区分	期日	受付時間	会場	対象者
1歳6か月児健康診査	12日(金)	12:50~13:20	保健福祉センター	君津・小糸・清和地区の平成29年1月12日~平成29年2月8日生まれ
	25日(木)	13:10~13:30	上総地域交流センター	小櫃・上総地区の平成29年2月24日~平成29年4月10日生まれ
3歳児健康診査	16日(火)	12:45~13:15	保健福祉センター	君津・小糸・清和地区の平成27年4月16日~平成27年5月6日生まれ
	25日(木)	13:10~13:30	上総地域交流センター	小櫃・上総地区の平成27年4月1日~平成27年6月15日生まれ

※対象者には個別に通知します。

交通事故発生状況

市内の1月1日から8月31日までの交通事故発生状況は次のとおりです。

発生状況	前年比
人身事故	213件 -7
死者数	0人 -5
負傷者数	278人 -5
物件事故	1,659件 +112

犯罪発生状況

市内の1月1日から8月31日までの犯罪発生状況は次のとおりです。

発生状況	備考
犯罪発生総数	355件 前年比 -155件
電話の詐欺	1件 被害額 200万円
空き巣等	39件 前年比 -39件
自転車盗難	42件 前年比 -19件

※女性や子どもに対する声掛けや、陰部露出といったわいせつ事案の届出が依然増加しています。夜間や明け方の一人歩きは十分注意し、特にイヤホンを使用しながら歩くことは絶対にないようにしましょう。

健康相談・健康教室

健康づくり課 ☎(57)2233

区分	期日	受付時間	会場	対象者	内容ほか
赤ちゃん育児相談	5日(金)	10:00~11:00	小糸公民館		
	17日(水)	9:30~11:00 13:30~15:00	保健福祉センター	1か月健診受診後から2歳前のお子さんと保護者	身体計測、育児・栄養・歯科相談
	18日(木)	9:30~11:00	保健福祉センター		
初めての歯みがきのポイント・離乳食の開始と進め方の集団教室 ※10月16日(火)までに要予約	17日(水)	13:45~14:00	保健福祉センター	生後4カ月から6カ月頃の離乳食開始前のお子さんがある保護者	赤ちゃん育児相談の中での集団教室(30分程度の講話)
お口の状態にあった歯のお手入れ・幼児食への進め方の集団教室 ※10月17日(水)までに要予約	18日(木)	9:30~9:45	保健福祉センター	生後13カ月から18カ月頃の離乳食がほぼ完了しているお子さんがある保護者	赤ちゃん育児相談の中での集団教室(30分程度の講話)
マタニティクラス	1回 次回は11月に実施予定		保健福祉センター	妊娠中の方(4回で1コース)	持ち物=母子健康手帳、筆記用具 ※実施時間は10:00~12:00です。 ※お子さん連れの方は事前にご連絡ください。
こどもの発達相談 ※要予約					お子さんの心や体などの発達について気になることはありませんか。子どもの発達の専門家が相談に応じます。

やさしい うんどう教室

簡単に頑張らなくても効果がある、運動が苦手な人も参加できる教室です。事前の申込は不要ですので、動きやすい服装で気軽に参加してください。なお、雨天の場合は屋内で行います。飲み物・汗をふくタオルを持参してください。
※対象者は60歳以上の君津市民の方です。 ☎健康づくり課 ☎(57)2233

期日	会場	時間
2(火)・16(火)・23(火)	内みのわ運動公園 ※雨天時:市民体育館視聴覚室	10:30~11:30
2(火)・16(火)	保健福祉センターふれあい広場 ※雨天時:保健福祉センター2階・コミュニティホール	14:00~15:00

日曜・休日の救急当番医 ☎消防本部 ☎(53)0119

ちば救急医療ネット 検索

期日	診療科目	診療時間	病医院名	所在地	電話
7(日)	内科・小児科	9:00~17:00	君津サンクリニック	内箕輪	☎(55)3333
	耳鼻咽喉科	9:00~12:00	鮎澤耳鼻咽喉科	中野	☎(54)8721
8(月・祝)	内科・小児科	9:00~17:00	酒井医院	南子安	☎(52)2166
14(日)	内科・小児科	9:00~17:00	森広小児科クリニック	西坂田	☎(54)4662
21(日)	内科	9:00~17:00	玄々堂君津病院	東坂田	☎(52)2366
	耳鼻咽喉科	9:00~12:00	君津寛衆堂医院	南子安	☎(52)8733
28(日)	内科	9:00~17:00	君津山の手病院	外箕輪	☎(54)2323

※当番医は変更になる場合があります。当日の朝刊も確認してください。

君津都市夜間急病診療所 ☎0438(25)6284
●診療科目 内科・小児科 ●診療時間 午後8時から午後11時
●場所 木更津市中央1-5-18

※悪天候時は休診となる場合があります。急病の際は各消防署にお問い合わせください。

特定不妊治療費の一部を助成しています ☎健康づくり課 ☎57-2233

暮らしの情報

今月の納期

- 市県民税(3期)
- 国民健康保険税(4期)

納期限:10月31日(水)

夜間・休日納税窓口

- ◆夜間窓口 10月10日(水)午後5時15分から午後7時30分
- ◆休日窓口 10月21日(日)午前9時から午後5時

場所=市役所納税課(1階3番窓口) 電話納税課☎(56)1161

問 問い合わせ先 申 申し込み先 FAX ファックス ㊟ メールアドレス HP ホームページ
※料金の記載がないものは無料です。

お知らせ

特設無料行政相談所開設

10月15日(月)から21日(日)は行政相談週間です。総務大臣から委嘱された行政相談委員が、国の行政機関への苦情・要望・意見を聴く無料の特設行政相談所を開設します。秘密は厳守されます。
日時=10月16日(火)▼午前10時から正午▼午後1時から3時

会場=生涯学習交流センター・203会議室
行政相談委員=相川金佐氏、石橋誠治氏、須藤洋子氏

問 市民生活課☎(56)1395

君津市戦没者追悼式

戦没者を追悼し、平和への決意を新たにするため、戦没者遺族および来賓が一堂に会して行います。追悼の気持ちのある市民の一般参加も可能です。参加を希望する方は、事前にお申し込みください。
日時=11月8日(木)午後1時30分(0時30分受付)

会場=君津市民文化ホール・大ホール
申込期限=10月17日(水)

問 厚生課☎(56)1183

ちばアクアラインマラソン2018 応援ウォーク

期日=10月21日(日)
集合時間・場所=午前8時30分・JR長浦駅前南口広場

費用=一般300円、千葉県ウオーキング協会加盟団体200円

コース=▼スタート・JR内房線長浦駅前南口広場▼応援場所・袖ヶ浦公園・ゆりの里▼解散場所・JR袖ヶ浦駅(午後2時頃解散予定) ※全長約10km

問 NPO法人千葉県ウオーキング協会 ☎043(255)0141

第41回君津地域 心身障害児者スポーツ大会

日時=11月10日(土)午前9時30分から午後2時30分(予定)

会場=袖ヶ浦市臨海スポーツセンター(袖ヶ浦市長浦1-57)

対象=君津市・木更津市・富津市・袖ヶ浦市のいずれかに居住する心身障害児者で、大会参加に健康上適当と思われる人とその家族、または介護者

申込期限=10月19日(金)
※競技種目など、詳しくはお問い合わせください。

問 障害福祉課☎(56)1181

借金やヤミ金融被害に関する無料相談会

弁護士や司法書士、警察官などによる無料相談会を実施します。一人で悩まずに、まずは相談してください。

日時=10月27日(土)午前10時から午後4時(受付は3時まで)

会場=生涯学習交流センター3階・301会議室
定員=10人(先着順)

問 千葉県くらし安全推進課☎043(223)2271

事業主の方へ 退職金のことかंगाえてみませんか?

中小企業退職金共済制度(中退共制度)は、単独で退職金制度を持つことが困難な中小企業に国の援助などによって退職金制度を設けるものです。

制度のメリット=▼国の掛金助成が受けられる▼掛金は全額非課税▼パートタイマーや家族従業員も加入可能など

問 (独)勤労者退職金共済機構 ☎03(6907)1234

テレビの受信障害対策を実施しています

地デジ移行で空いた電波帯(700MHz帯)を携帯電話事業者が利用し、サービスを提供することに伴い、映像が乱れる、映らないなどのテレビ受信障害が出る可能性があります。そのため、受信障害が発生する恐れのある地域に、チラシの配布や、作業員の訪問による対策作業を実施します。工事にかかる費用は(一社)700MHz利用推進協会が全額負担し、作業員が請求することは一切ありません。

問 700MHz受信障害対策コールセンター ☎0120(700)012(午前9時から午後10時)

※IP電話から掛ける場合は☎050(3786)0700

講座・講習

普通救命講習会(AED講習を含む)

時間=午前9時から正午
会場=消防本部
対象=市内在住、在学または在勤している中学生以上の方
定員=30人程度(先着順)
申込方法=来署または電話でお申し込みください。

◆普通救命講習I

期日=10月21日(日)
内容=成人に対する心肺蘇生法

◆普通救命講習III

期日=11月4日(日)
内容=小児・乳児・新生児に対する心肺蘇生法

問 消防署救急隊☎(53)1908

募集

平成32年4月開園予定の認可保育園整備運営事業者

待機児童対策や保育サービスの拡大を目的とし、市からの整備費補助を受けて認可保育園を整備・運営する事業者を公募します。

募集要項配布期間=平成31年1月24日(木)まで

応募申込書受付期限=1月31日(木)

整備運営事業者の決定=3月中旬頃

※詳しくは、子育て支援課にお問い合わせいただくか、市ホームページを確認してください。

問 子育て支援課☎(56)1528

市民掲示板

ヒューマンフェスタ in ふつつ

日時=11月18日(日)午後1時から4時(正午開場)
会場=富津市富津公民館(富津市新井932-34)

定員=800人(申込多数の場合は抽選)
内容=演題「人間らしくイキイキと」～違いを尊重しあう社会へ～

講師=山本コウタロー氏(フォークシンガー・白鷗大学教育学部教授)

申込期限=10月15日(月)・必着 ※申込方法など、詳しくはお問い合わせください。

問 富津市市民活動推進室☎(80)1252

第16回街角コンサート in 君津 ~語りとピアノのコンサート~

日時=11月25日(日)午後2時開演(1時30分開場)

会場=ウィステリア八重原(八重原172-275)

定員=100人

費用=前売り600円、当日700円、3歳から12歳500円

内容=注文の多い料理店、あまんきみこの世界、ラ・カンパネラ(リスト)など

出演=小野哲也(ピアノ)、大山裕子(語り)
問 房総楽友協会・早川☎080(3152)8491

亀山みずうみマルシェvol.6

出店するお店での買い物や公園でゆっくり過ごすことができるイベントです。

日時=10月7日(日)午前10時から午後4時
会場=ヅウタ親水公園(笹1954-1)

内容=▼こだわり食材を使った飲食物の販売▼クラフト体験▼巨大シャボン玉▼パークヨガなど

問 亀山地域おこし移住支援プロジェクト ☎080(6586)2758

鹿野山・愛彩の会秋イベント

日本一大きなおはぎ作り挑戦し、鹿野山神野寺奥の院に奉納します。

日時=10月9日(火)▼午前9時30分ジャンボおはぎ奉納行列▼10時30分ジャンボおはぎ無料配布

会場=鹿野山神野寺奥の院

問 鹿野山・愛彩の会☎090(4439)9716

君津郡市広域市町村圏事務組合職員募集

職種・定員=理学療法士・1人

勤務地=きみつ愛児園

申込資格=昭和48年4月2日以降に生まれ、理学療法士免許を取得している方(平成30年度中に取得見込みの方を含む)

申込期限=10月15日(月)

試験日=10月28日(日)・11月7日(水)

試験会場=君津郡市広域市町村圏事務組合・会議室(木更津市新田3-2-27)

※申込方法など、詳しくはお問い合わせください。

問 君津郡市広域市町村圏事務組合総務課☎0438(25)6121



社会福祉協議会 職員採用試験

職種・定員=正規職員・1人

申込資格=昭和58年4月2日以降に生まれた方で、普通自動車免許を取得している方

申込期限=10月19日(金)

試験日=11月4日(日) ※申込方法など、詳しくはお問い合わせください。

問 君津市社会福祉協議会☎(57)2250

裁判所調停委員による心配ごと無料相談

日時=10月13日(土)午前10時から午後3時

会場=木更津市民総合福祉会館(木更津市潮見2-9)

内容=土地建物、家族関係、相続など

問 木更津調停協会☎0438(22)3774

行政書士無料相談会

日時=10月7日(日)午前10時から午後3時

会場=生涯学習交流センター・101会議室
相談内容=法人設立、建設業などの各種許認可申請、農地転用、自動車登録など

問 千葉県行政書士会君津支部・林☎(55)0947

第21回

亀山湖畔君津市民ロードレース大会

日時=11月18日(日)午前9時開会式(8時30分受付) ※雨天中止

集合場所=亀山やすらぎ館

対象=市内在住、在勤、在学の方
※中学生は在籍校を通してお申し込みください。

費用=小・中学生200円、高校生・一般500円(保険料)

種目=▼小学生・1.5km▼中学生・3km▼高校、一般・10km

コース=やすらぎ館前~亀山湖畔周回(10kmは2周)~折木沢折返し

申込方法=郵送、メールまたはファックスで、住所・氏名・年齢・性別・種目を明記の上、お申し込みください。

◆大会運営ボランティアを募集します
希望する方は連絡してください。

申込期限=11月3日(土・祝)・必着

問 〒299-1112君津市泉66-59体協陸上部・稲田

㊟ inada-9517@jcom.home.ne.jp

☎ FAX (32)3589



文化協会・文学文芸部選

短歌

掃き寄する枯葉と共に蟬のほどなく土に還りゆくもの
(鏗南 岡村しげ子)

炎天下 蓮の花は清らかに邪気を被いて風に靡ける
(南子安 鳥飼歌子)

播鉢を吾が押へてとろろ汁姑と作りし日暮れ懐かし
(泉 岩澤けい子)

さくら花風に舞い散る牧場に吹かれ吹かれて牛の鼻先
(三直 角本三代)

新聞をひろい読みして得る知識手の平ほどの社会が見える
(南子安 粉美佐子)

応募資格=市内在住・在勤・在学の方

応募方法=住所・氏名・電話番号を明記の上、郵送、ファックスまたはメールでお申し込みください。

※1人につき3作品まで

問 生涯学習文化課☎(56)13880 FAX (56)16227 shogaku@city.kimitsu.lg.jp

カメラ アングル

きみつ少年少女合唱団が 第1回東京国際合唱コンクール で金賞を受賞しました

7月27日から29日にかけて東京都中央区第一生命ホールで開催された第1回東京国際合唱コンクールにきみつ少年少女合唱団が出演し、児童合唱部門で金賞を受賞しました。

現在きみつ少年少女合唱団では、小学1年生から高校2年生までの方を対象に合唱団員を募集しています。入団や見学はいつでも受け付けていますので気軽に連絡してください。

☎きみつ少年少女合唱団事務局(生涯学習文化課内)
☎(56)1380



私たちと一緒に世界を舞台上で歌おう!

Eigo de Create ~新しい自分を創り出せ~ 第5回イングリッシュ・デイ・ キャンプを開催しました

8月22日、市内の中学生が対象のイングリッシュ・デイ・キャンプが清和中学校で開催され、市内の中学校から43人の生徒が参加しました。学年ごとに決められたスピーチテーマを英語で発表したり、他校の生徒やALTの先生と英語で話したりと、積極的にコミュニケーションを取ることができました。



英語で伝え合うことの楽しさを実感できました



若い力で鳥獣対策を!! 学生狩猟サミットを 開催しました

9月9日、生涯学習交流センターで学生狩猟サミットが開催され、全国から狩猟サークルなどに所属する約40人の学生が参加しました。普段行っている活動内容の発表では他校との情報交換も行うことができ、有意義な時間を過ごすことができました。



熊やたぬきなどの毛皮の展示会も行われました



地もの旬のからだイキイキ きみつごはん!

鯖とほうれん草の炒り卵

- 材料:2人分
- 鯖水煮缶..... 1缶
 - ほうれん草..... 1/2束
 - 卵..... 2個
 - サラダ油..... 少々
- A
- マヨネーズ..... 大さじ1
 - みりん..... 大さじ1・1/2
 - しょうゆ..... 小さじ2

コショウや七味をかけてもおいしく食べられます。



作り方

- 鯖缶は汁を捨て、好みの大きさにほぐす。
- ほうれん草は食べやすい大きさに切り、洗って水分を切る。
- 卵を溶きほぐし、Aと混ぜ合わせておく。
- フライパンに油を入れて中火にかけ、鯖とほうれん草を炒める。水分が飛んだら、③を入れて手早く混ぜながら炒める。卵が半熟になったら火を止め、余熱で火を通す。

栄養

ほうれん草は緑黄色野菜の中でも特に栄養価が高いといわれています。不足しがちな鉄や、鉄の吸収を高めるビタミンC、造血に作用する葉酸が豊富に含まれているため、貧血予防にお勧めの野菜です。



☎健康づくり課☎(57)2233

協力=君津市食生活改善協議会

10月の図書館からのお知らせ ☎中央図書館☎(52)4646

●ひまわり号運行予定 ※悪天候の日、ステーションで行事等がある場合、運休することがあります。ご了承ください。

巡回日	曜	時間	ステーション(駐車場)
9・23	火	10:20~10:40	坂田・五竜公園
		11:00~11:20	常代保育園
		14:30~14:50	松丘小学校
		15:30~16:00	貞元小学校
10・24	水	9:40~10:10	宮下どろんこ保育園
		10:30~10:50	中保育園
		12:50~13:20	周西小学校
		14:45~15:15	北子安小学校
		15:30~16:00	周南小学校
11・25	木	10:30~11:00	小櫃保育園
		14:00~14:30	堺田公園
		14:40~15:10	大和田小学校
		15:30~15:50	中野西公園
12・26	金	10:30~10:50	清和保育園
		14:20~14:40	坂畑小学校

●催しの開催日時 ※申込不要

巡回日	曜	時間	ステーション(駐車場)
2・16・30	火	10:30~10:50	かずさあげぼの保育園
		13:00~13:30	三島小学校
		13:50~14:20	サン・ラポール南房総
		15:40~16:10	八重原小学校
3・17・31	水	9:50~10:10	漁業資料館
		10:20~10:50	君津保育園
		14:40~15:10	小糸小学校
		15:30~16:00	中小小学校
		9:50~10:10	小糸保育園
4・18	木	10:30~10:50	上湯江保育園
		14:30~14:50	久留里小学校
		15:05~15:25	小櫃小学校
5・19	金	10:00~10:30	人見保育園
		13:10~13:40	特別支援学校
5・19		14:40~15:10	秋元小学校

会場	内容	期日	時間
中央図書館	わらべうたの時間	4・11・18・25日 (毎週木曜日)	10:30~
	おひざにだっこの絵本の時間		11:00~
	おはなし会	6・13・20・27日 (毎週土曜日)	14:00 幼児 14:30 小学生

映画鑑賞会 ナイトミュージアム~エジプト王の秘密~
 (監督:ジョン・レヴィ 出演:ベン・スティラー 他)
 (2015年/アメリカ/カラー/字幕/98分)
 日時=17日(毎月第3水曜日)午後2時
 会場=中央図書館2階・視聴覚室

※5日(金)の特別支援学校の巡回は、学校行事のため運休します。

10月の相談窓口 ※法律相談は、継続して受けることができません。(年に1回程度)

●市民相談 ☎市民生活課☎(56)1395				●社会福祉協議会の各種相談			
相談内容	期日	時間	会場	相談内容	期日	時間	会場
人権相談	4(木)・9(火)・16(火)	13:00~16:00	市民相談室	法律相談(要予約)	2(火)・19(金)	13:00~16:00	ふれあい相談室 ☎(55)0444 ※法律相談(11月分)は 16日(火)から予約受付
	18(木)		上総地域交流センター	こころの相談(要予約)	11/6(火)・20(火)		
人権・行政相談	22(月)	10:00~15:00	市民相談室	一般電話相談	10(水)・16(火)・24(水)	10:00~15:00	
	26(金)		清和公民館	心配ごと相談	11/7(水)・13(火)・21(水)		
法律相談(要予約)	11(木)・25(木)	13:00~15:00	市民相談室	ボランティア相談	月~金	9:00~16:00	
交通事故相談(要予約)	1(月)・15(月)・11/5(月)・19(月)		※交通事故相談の予約は、相談日の2開庁日前までです。	清和公民館	11(木)・25(木)		13:00~16:00
結婚相談	2(火)・5(金)・9(火)・12(金)	9:00~15:00	清和公民館		18(木)	9:00~17:00	
	16(火)・19(金)・23(火)・30(火)		消費生活センター☎(56)1529		26(金)		
消費生活相談	毎週月・水・木・金(8日を除く)				月~金		

市役所会計課(1階2番窓口)、行政センターで、千葉県収入証紙を販売しています ☎会計課☎56-1155