

2023年
3/18(土)より

ちばグリーンバス



金額式 IC 定期券

発売開始!

紙式定期券は廃止となります!



6ヵ月定期券のみ割引率(減割)を変更させていただきますのでご了承下さい。

(例) 170円区間(通勤6ヵ月) 42,230円 → 42,690円

3月18日より金額式 IC 定期券発売開始! これからは便利でおトク金額式 IC 定期券ご利用のお客様はお手持の PASMO・Suica にバス定期券を発売できます。

モバイルの PASMO でも購入可能!



IC 定期券
ポイント
1

基準運賃以内なら乗り放題!

区間定期券とは異なり、基準運賃以内なら当社一般乗合全路線(コミュニティバス、高速バス、深夜急行バス、臨時バスは除く)で利用できます。



IC 定期券
ポイント
2

気軽に乗り越し! 便利でお得! 楽々精算!

定期券の基準運賃を超えてご乗車の場合、差額は IC カードのチャージ残高から自動で支払われます。
例) 240円区間の金額式 IC 定期券をお持ちで IC 263円区間をご利用された場合、差額の 23円がチャージ残高から支払われます。

IC 定期券
ポイント
3

紛失時も安心! 再発行が可能に!

記名式 IC 定期券であれば、紛失しても再発行が可能!!
※再発行は、再発行業務対応窓口でのみお手続きが可能です(要手数料)。
詳細は PASMO 取扱事業者窓口にてご確認ください。



IC 定期券
ポイント
4

モバイルの PASMO! どこでも購入可能です!

発行手数料、年会費かかりません。
モバイルの PASMO アプリをインストールしてすぐにご利用可能です。
※窓口まで購入に行く必要がなく、自宅で購入出来て大変便利です。



IC 定期券
ポイント
5

中学生・高校生の通学定期券がモバイルの PASMO で購入可能!

定期券窓口と並ぶことなく簡単に購入が可能となります。
※13歳未満の方はご利用になれません。
※ご購入方法は、PASMO ホームページをご覧ください。

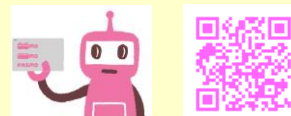

IC 定期券
取扱窓口

ちばグリーンバス(佐倉営業所) / 京成佐倉駅前定期発売所
京成トラベルサービス(勝田台営業所)

※「PASMO」「モバイルのPASMO」は株式会社バスモの登録商標です。※「Suica」「モバイルSuica」は東日本旅客鉄道株式会社の登録商標です。※「Apple Pay」は Apple Inc. の商標です。

お問合せ

ちばグリーンバス株式会社

詳しくはちばグリーンバスホームページへ!



043(481)0808

田町車庫営業時間 9:00~18:00



🚗 購入方法

- 新規・継続ともにご使用開始日の14日前からご購入いただけます。
- 通勤・通学6カ月定期券の割引率(減割)を実施します。ご購入の際は、金額をお確かめ下さい。
- 【通勤定期】
 - ・お持ちのPASMO(記名・無記名)・Suica(記名・モバイルSuica)
 - ※障がい者割引定期をお買い求めの方は、手帳等の証明書をご持参ください。
- 【通学定期】
 - ・お持ちのPASMO(記名)・Suica(記名・モバイルSuica)
 - ・通学証明書または学生証
 - ※区間学期定期券は廃止となります。
 - ※障がい者割引定期をお買い求めの方は、手帳等の証明書をご持参ください。
- 【小児定期】
 - ・お持ちの小児用PASMO・子ども用Suica
 - ・年齢確認ができる本人確認書類(健康保険証等)
 - ※障がい者割引定期をお買い求めの方は、手帳等の証明書をご持参ください。
- Apple PayのPASMO、モバイルのPASMOなら、お手持ちのモバイル端末で定期券の購入が可能です。(小児および障がい者割引の定期券を除く)
※詳細はホームページをご覧ください。

🚗 再発行について

- 記名式PASMO・Suicaは、万一紛失しても再発行が可能です。
※ただし持参人式定期券(無記名PASMO)は再発行できません。
- 再発行は、PASMO・Suicaエリアの駅やサービスセンターでのみお取扱いしております。
※バス定期券発売所では、再発行できませんのでご注意ください。
- 鉄道定期券情報も記録されていた場合は、その定期券を発行した鉄道事業者にて再発行のお手続きをお願いいたします。
- 再発行の際には、所定のお手数料が掛かります。

🚗 注意事項

- PASMO・Suica以外の交通系ICカードには金額式IC定期券は販売できません。
- 持参人定期券(通勤)は無記名PASMOに限り販売いたします。
※持参人定期券とは、お持ちの方(1名)ならごなたでも利用することができる定期券です。
※持参人定期券の紛失再発行はできません。
- ご購入後の各種変更(基準運賃・期間・券種等)及び他のICカードへの移し替えはできません。
- クレジット機能付等一体型カードにIC定期券を付加する場合、カード有効期限に十分ご注意ください。
有効期限が切れると使用できなくなる場合があります。
- IC定期券は基準運賃範囲内の区間でご利用いただけます。消費税率の改定等により運賃改定が行われた場合は、これまでご利用いただいた区間の乗車を補償するものではありません。運賃改定後、乗車区間運賃が変更となった場合、定期券の基準運賃と乗車運賃との差額をチャージ残高から収受いたします。

🚗 ご利用方法

◆ 運賃後払い方式 ◆

乗車時

中ドア乗車口横の読み取り部にカード又はモバイル端末をタッチしてください。

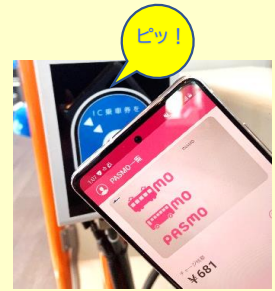

※画像はイメージで実際の操作時とは異なるものです。

降車時

運賃箱の読み取り部に再度カード又はモバイル端末のタッチをお願いします。



※運賃箱の読み取り部にカードをタッチしていただきますと、液晶画面に定期券の利用状況、運賃(引去額)とカード残高が表示されます。

- 基準運賃を超える区間では、精算時に通しのICカード運賃との差額をSF残高より精算いたします。
例)現金240円区間のIC定期券を所有している方が現金270円、IC263円区間を乗車した場合

IC運賃263円

IC定期券基準運賃額240円

23円の差額で乗車が可能

- ご乗車になっているバスを一度降りて、再度同一停留所で同じバスに乗車することはできません。

【エコサービス(環境定期券)の終了について】

- ◆ エコサービスは、2023年3月17日をもって終了致します。
- ◆ 千葉内陸バスで購入されました(共通)紙式定期券は、乗車定期券としてご利用になれます。
※共通定期券でのエコサービスも終了となりますのでご利用の際は、ご注意下さい。

🚗 払い戻しについて

- バス定期券を払い戻す場合

$$\text{払戻金額} = \text{定期券購入金額} - \text{基準運賃(IC運賃)} \times 2 \text{往復} \times \frac{\text{経過日数}}{\text{手数料(520円)}}$$

- 鉄道定期券が記録されている場合、鉄道定期券発行事業者で鉄道定期券の払い戻しが必要です。
- IC定期券に記録されている定期券情報がバスの場合、購入した定期券発売所での払い戻しをお願いいたします。
- 払い戻し手数料については現金でのお支払いのみとなりますので、ご注意ください。
- チャージ残高およびカードの払い戻しは、全払戻対応窓口のみ対応可能です(要手数料)。詳細はPASMO取扱事業者の窓口をご確認下さい。